

T.C.
İZMİR KÂTİP ÇELEBİ ÜNİVERSİTESİ
SAĞLIK BİLİMLERİ FAKÜLTESİ
HEMŞİRELİK BÖLÜMÜ
2023-2024 EĞİTİM ÖĞRETİM YILI
1. SINIF ORYANTASYON PROGRAMI

Prof. Dr. Yasemin TOKEM / Hemşirelik Bölüm Başkanı

Doç. Dr. Nuray EGELİOĞLU CETİŞLİ / Hemşirelik Bölüm Başkan Yardımcısı

Doç. Dr. Betül AKTAŞ / Hemşirelik Bölüm Başkan Yardımcısı

Dr. Öğr. Üyesi Ayşe AKBIYIK/ 1. Sınıf Koordinatörü

Arş. Gör. Duygu YILDIRIM / 1. Sınıf Koordinatör Yardımcısı

Arş. Gör. Nagehan EVKAYA/ 1. Sınıf Koordinatör Yardımcısı

1. Sınıf Koordinatörlüğünden Sorumlu Öğretim Elemanları



1. Sınıf Koordinatörü

Dr. Öğr. Üyesi Ayşe AKBIYIK



1. Sınıf Koordinatör Yardımcısı

Arş. Gör. Duygu YILDIRIM



1. Sınıf Koordinatör Yardımcısı

Arş. Gör. Nagehan EVKAYA

1. Sınıf Koordinatörlüğü

Tanım

- ✓ 1.Sınıf Koordinatörlüğü, bir “Koordinatör” ve Koordinatöre karşı sorumlu olan iki “Koordinatör Yardımcısı” ile birlikte çalışır.
- ✓ Bu koordinatörlük birinci ve ikinci yarıyıl ders programlarının ve sınav takvimlerinin oluşturulmasından, oryantasyon ve geri bildirim toplantılarının planlanmasından sorumludur.
- ✓ Hemşirelik Bölüm Başkanlığı tarafından görevlendirilir.



İZMİR KATİP ÇELEBİ ÜNİVERSİTESİ

İZMİR KATİP ÇELEBİ ÜNİVERSİTESİ

**HEMŞİRELİK
BÖLÜMÜ**

TARİHÇE

- Hemşirelik Bölümü, Sağlık Bilimleri Fakültesi bünyesinde 01.03.2011 tarih ve 009504 sayılı Yüksek Öğretim Kurulu (YÖK) kararı ile açılmıştır.
- 2011-2012 Eğitim ve Öğretim Döneminde 103 lisans öğrencisi ve 7 öğretim elemanı ile eğitim-öğretime başlamıştır.
- Şu anda Hemşirelik Bölümü'nde **803** öğrenci, **41** öğretim elemanı ile eğitim öğretim faaliyetlerine devam etmektedir.
- İlk mezunlarını 2015 yılında veren hemşirelik bölümü, eğitime başladığı yıldan itibaren lisans düzeyinde toplam 1413 hemşire mezun etmiştir.

**SAĐLIK BİLİMLERİ
FAKÜLTESİ YÖNETİMİ**

SAĞLIK BİLİMLERİ FAKÜLTESİ



HEMŐİRELİK BÖLÜMÜ



Bölüm Başkanı
Prof. Dr. Yasemin TOKEM



Bölüm Başkan Yardımcısı
Doç. Dr. Nuray EGELİOĞLU CETİŐLİ



Bölüm Başkan Yardımcısı
Doç. Dr. Betül AKTAŐ

**HEMŐİRELIK BÖLÜMÜ
ANABİLİM DALLARI
VE
AKADEMİK KADRO**

Hemşirelik Esasları Anabilim Dalı Akademik Kadrosu



İç Hastalıkları Hemşireliği Anabilim Dalı Akademik Kadrosu



Cerrahi Hastalıkları Hemşireliği Anabilim Dalı Akademik Kadrosu



Dr. Öğr. Üyesi Gülay OYUR ÇELİK
Anabilim Dalı Başkanı



Dr. Öğr. Üyesi Deniz ŞANLI



Arş. Gör. Sinem ESKİDEMİR



**Arş. Gör. Büşra DALFİDAN
SAYIN**



Arş. Gör. Nagehan EVKAYA

Doğum ve Kadın Hastalıkları Hemşireliği Anabilim Dalı Akademik Kadrosu



Çocuk Sağlığı ve Hastalıkları Hemşireliği Anabilim Dalı Akademik Kadrosu



Prof. Dr. Hatice YILDIRIM SARI
Anabilim Dalı Başkanı



**Dr. Öğr. Üyesi Beste
ÖZGÜVEN ÖZTORNACI**



**Dr. Öğr. Üyesi Esra
ARDAHAN AKGÜL**



Öğr. Gör. Dr. Ebru BAKIR



Arş. Gör. Pınar DOĞAN

Ruh Saęlıęı ve Hastalıkları Hemşirelięi Anabilim Dalı Akademik Kadrosu



Prof. Dr. Leyla BAYSAN ARABACI
Anabilim Dalı Başkanı



**Dr. Öğr. Üyesi Ayşe
BÜYÜKBAYRAM ARSLAN**



**Dr. Öğr. Üyesi Dilek
AYAKDAŞ DAĞLI**

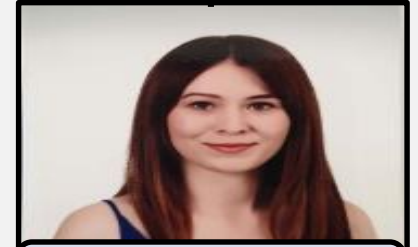

Öğr. Gör. Dr. Betül KELEŞ



**Arş. Gör. Gülsenay TAŞ
SOYLU**



**Arş. Gör. Ece MUTLU
SATIL**

Halk Saęlıęı Hemşirelięi Anabilim Dalı Akademik Kadrosu

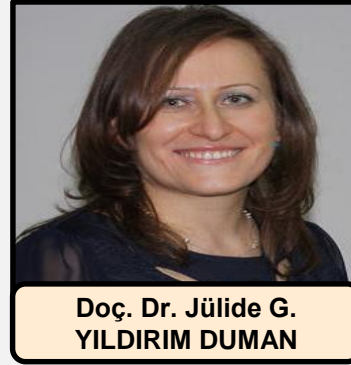

Hemşirelikte Yönetim Anabilim Dalı Akademik Kadrosu



Prof. Dr. Melek ARDAHAN
Anabilim Dalı Başkanı



Dr. Öğr. Üyesi Yasemin AYHAN ÖNCÜ

Hemşirelikte Öğretim Anabilim Dalı Akademik Kadrosu



**SAĐLIK BİLİMLERİ
FAKÜLTESİ
İDARİ PERSONEL
KADROSU**

İdari Personel



Yahya GÜLLE
Fakülte Sekreteri



Dilek AKAR ÖZBEY
Şef



Firdevs KUTLU
Dekanlık Özel Kalem



Eylem AYKURT
Özlük İşleri



Osman Barış DOĞRU
Hemşirelik Bölümü
Öğrenci İşleri



Aylin ASKAR
Sosyal Hizmet Bölümü
Öğrenci İşleri



Ece ERDOĞAN
Fizyoterapi ve
Rehabilitasyon Bölümü
Öğrenci İşleri



Nuriye DEMİR
Beslenme ve Diyetetik
Bölümü Öğrenci İşleri

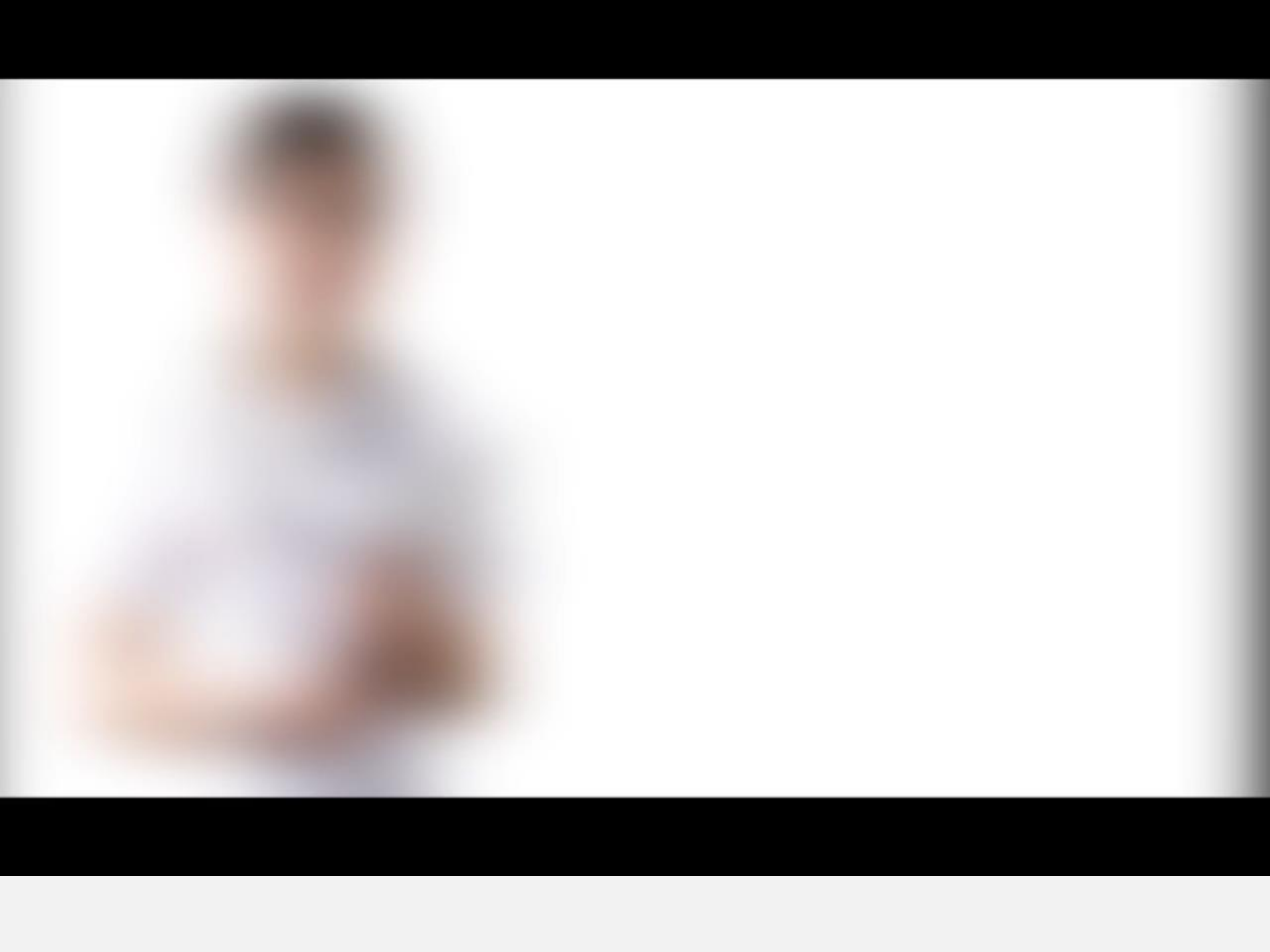

HEMŞİRELİK EĞİTİM PROGRAMININ AMACI

- Sağlık hizmetlerinin her alanında, birey, aile, toplum sağlığını koruma ve geliştirmeye yönelik etik ilkeler doğrultusunda bütüncül hemşirelik bakımı sunabilme
- Birey, aile, toplum ve sağlık ekibi ile terapötik ve etkili iletişim kurabilme
- Yaşam boyu öğrenmeyi sürdürme

**İZMİR KÂTİP ÇELEBİ
ÜNİVERSİTESİ
2023-2024 EĞİTİM
ÖĞRETİM YILI
AKADEMİK TAKVİMİ**

ZMİR KÂTİP ÇELEBİ ÜNİVERSİTESİ

2023-2024 ÖNLİSANS VE LİSANS AKADEMİK TAKVİMİ (Tıp, Diş Hekimliği ve Hukuk Fakültesi hariç)(70 Eğitim-Öğretim Günü)

BAŞLANGIÇ	BİTİŞ	FAALİYET
17 Temmuz 2023		Yeni Öğretim Planı ve Mevcut Öğretim Planı Değişiklik Önerilerinin Rektörlüğe Bildirilmesinin Son Günü (<i>Güz ve Bahar Yarıyılı İçin</i>)
3 Temmuz 2023	08 Eylül 2023	Ders ve Programa İlişkin Bologna Veri Giriş/Güncelleme Tarihleri
31 Ağustos 2023		Kurum İçi ve Kurum Dışı Öğretim Elemanı Görevlendirme Tekliflerinin Son Günü
31 Ağustos 2023		ÜBYS Üzerinde Ders Açma, Sunma, Haftalık Ders Programı Oluşturma ve Not Sistemlerinin Tanımlanmasının Son Günü
08 Eylül 2023		Yeni Öğrencilerin Akademik Danışmanlarının Atanmasının Son Günü (<i>Diğer yerleşirme türlerinde kayıt tarihinin son günü</i>)
01 Ekim 2023	06 Ekim 2023	Yarıyıl Harcı Ödeme Tarihleri
02 Ekim 2023	06 Ekim 2023	KAYIT YENİLEME VE DERS KAYITLARI
02 Ekim 2023	15 Ekim 2023	Derslerin Danışmanlar Tarafından Onaylanma Tarihleri
03 Ekim 2023		İngilizce Hazırlık Sınıfı Seviye Tespit Sınavı (STS) (<i>Yeni kayıt yaptırılan ve 2022-2023 Akademik yılında kayıt olup Hazırlık sınıfında başarısız olan öğrenciler için</i>)
02 Ekim 2023		Birinci Türkçe Dil Seviye Tespit Sınavı (Muafiyet Sınavı)(Kısmen veya tamamen Türkçe Bölüm ve Programlara yerleşen uluslararası öğrenciler)
04 Ekim 2023		Arapça Hazırlık Sınıfı 1. Muafiyet Sınavı (2022-2023 Akademik yılı ve öncesinde kayıt yaptırıp Hazırlık sınıfında başarısız olan, Yatay Geçiş ile gelen ve hazırlık sınıfından başarısızlık nedeniyle ilişkisi kesilen öğrencilerin ek sınav hakları için)
04 Ekim 2023	05 Ekim 2023	İngilizce Hazırlık Sınıfı Yeterlik Sınavı (Celebi Proficiency Test-CPT 1) (2022-2023 Akademik yılı ve öncesinde kayıt yaptırıp Hazırlık sınıfında başarısız olan, 12 Eylül 2023 tarihinde yapılan STS'de başarılı olan, Yatay Geçiş ile gelen öğrenciler ve hazırlık sınıfından başarısızlık nedeniyle ilişkisi kesilen öğrencilerin ek sınav hakları için)
09 Ekim 2023		DERSLERİN BAŞLAMASI
09 Ekim 2023		Öğrenci sayısı yetersiz seçmeli derslerin belirlenerek kapatılması ve ilanı (<i>Bölüm seçmelerinin durumu ilgili Fakülte, Üniversite Seçmeli derslerinin durumu Öğrenci İşleri Daire Başkanlığına ilan edilir</i>)
10 Ekim 2023		Ortak Zorunlu Dersler Muafiyet Sınavları (<i>Türk Dili dersi ve Atatürk İlkeleri ve İnkılap Tarihi dersi</i>)(<i>Yeni kayıtlananlar</i>) (Bu sinava ilgili eğitim-öğretim yılında yabancı dil hazırlık sınıfında öğrenim göreceğ olan öğrenciler ve daha önceki yıllarda derse kayıtlanarak başarısız olmuş veya not yükseltmek amacıyla almak isteyen öğrenciler giremez.)
11 Ekim 2023		Ortak Zorunlu Dersler Muafiyet Sınavları (<i>İngilizce dersi</i>)(<i>Yeni kayıtlananlar</i>) (Bu sinava ilgili eğitim-öğretim yılında yabancı dil hazırlık sınıfında öğrenim göreceğ olan öğrenciler ve daha önceki yıllarda derse kayıtlanarak başarısız olmuş veya not yükseltmek amacıyla almak isteyen öğrenciler giremez.)
09 Ekim 2023	11 Ekim 2023	Daha önce bir yükseköğretim kurumunda öğrenim görenlerin muafiyet başvuruları (<i>Yeni kayıt yaptıran öğrenciler için</i>)
09 Ekim 2023	13 Ekim 2023	Ders Ekleme – Çıkarma ile Kapatılan Seçmeli Derslerin Yerine Ders Seçimi Tarihleri
16 Ekim 2023		İkinci Türkçe Dil Seviye Tespit Sınavı (Muafiyet Sınavı)(Kısmen veya tamamen Türkçe Bölüm ve Programlara yerleşen uluslararası öğrenciler)
09 Ekim 2023	20 Ekim 2023	Kayıt Dondurma Tarihleri (<i>Müracaatlar İlgili MYO/YO/Fakülte'ye yapılacaktır.</i>)
09 Ekim 2023	10 Kasım 2023	Dersten çekilme talep dilekçelerinin bölümlere verilmesi
10 Kasım 2023		Mazereti Nedeniyle Süresi İçinde Ders Kaydı/Kayıt Yenileme Yapamayan Öğrencilerden Mazereti İlgili Yönetim Kurulu Tarafından Uygun Görülenlerin Ders Kaydı/Kayıt Yenileme Tarihlerinin Son Günü
20 Kasım 2023	26 Kasım 2023	ARA SINAVLAR (<i>Ortak zorunlu dersler, Üniversite seçmeli havuz dersleri ve sınav haftası uygulayan fakülte ve yüksekokullar için</i>)
20 Kasım 2023	15 Ocak 2024	Ara Sınav Notlarının ÜBYS'de İlan Edilmesi
09 Ocak 2024	15 Ocak 2024	Ara Sınav Mazeret Sınavları (Ders Saatleri Dışında yapılacaktır.)
15 Ocak 2024		Derslerin Son Günü
16 Ocak 2024	28 Ocak 2024	YARIYIL SONU (FİNAL) SINAVLARI
16 Ocak 2024	28 Ocak 2024	Yarıyıl Sonu Sınav Notlarının ÜBYS'de İlan Edilmesi
29 Ocak 2024	04 Şubat 2024	BÜTÜNLEME SINAVLARI
29 Ocak 2024	04 Şubat 2024	Bütünleme Sınav Notlarının ÜBYS'de İlan Edilmesi
05 Şubat 2024	07 Şubat 2024	2547 Sayılı Kanunun Md. 44/c kapsamında 2023-2024 Eğitim-Öğretim Yılı Güz Yarıyılı sonu itibarıyla azami süreler sonunda mezun olamayan öğrencilerin ek sınav başvuru tarihleri
12 Şubat 2024	25 Şubat 2024	2547 Sayılı Kanunun Md. 44/c kapsamında 2023-2024 Eğitim-Öğretim Yılı Güz Yarıyılı sonu itibarıyla azami süreler sonunda mezun olamayan öğrencilerin birinci ek sınav tarihleri
04 Mart 2024	18 Mart 2024	2547 Sayılı Kanunun Md. 44/c kapsamında 2023-2024 Eğitim-Öğretim Yılı Güz Yarıyılı sonu itibarıyla azami süreler sonunda mezun olamayan öğrencilerin ikinci ek sınav tarihleri
28 Ağustos 2023	01 Eylül 2023	ÜNİVERSİTEMİZİ YENİ KAZANAN ÖĞRENCİLERİN KESİN KAYITLARININ YAPILMASI
01 Eylül 2023		EK YERLEŞTİRMEYLE ÜNİVERSİTEMİZİ YENİ KAZANAN ÖĞRENCİLERİN KESİN KAYITLARININ YAPILMASI
ÖSYM Takvimine Göre		

GÜZ YARIYILI

Akademik Takvim





ÖNEMLİ DUYURU !

Derslerin Başlaması	09 Ekim 2023
Türk Dili Dersi Muafiyet Sınavı	10 Ekim 2023
Atatürk İlkeleri ve İnkılap Tarihi Dersi Muafiyet Sınavı	10 Ekim 2023
İngilizce Dersi Muafiyet Sınavı	11 Ekim 2023
Ders Ekleme - Çıkarma Tarihleri	09-13 Ekim 2023
Kayıt Dondurma Tarihleri (Müracaatlar İlgili Fakülteye Yapılacaktır.)	09-20 Ekim 2023
Ara Sınavlar	20-26 Kasım 2023
Derslerin Son Günü	15 Ocak 2024
Yarıyıl Sonu (Final) Sınavları	16-28 Ocak 2024
Bütünleme Sınavları	29 Ocak - 04 Şubat 2024



Ayrıntı bilgi için: <https://sbfhem.ikcu.edu.tr/>

HEMŐİRELIK BÖLÜMÜ

1.SINIF DERSLERİ

1. SINIF GÜZ YARIYILI ZORUNLU DERSLERİ

PROGRAMIN ÖĞRETİM PLANI



1.Yarıyıl

Ders Kodu	Ders Adı	Ders Tipi	Teorik	Uygulama	Laboratuvar	Yerel Kredi	AKTS
ATA101*	ATATÜRK İLKELERİ VE İNKILAP TARİHİ I	Ortak Zorunlu	2	0	0	2	2
ENG 101*	İNGİLİZCE I	Ortak Zorunlu	2	0	0	3	3
HEM101.1	ANATOMİ	Zorunlu	2	0	2	3	3
HEM102.1	FİZYOLOJİ	Zorunlu	3	0	0	2	2
HEM103.1	MİKROBİYOLOJİ-PARAZİTOLOJİ	Zorunlu	2	0	0	3	3
HEM107.1	HEMŞİRELİĞE GİRİŞ	Zorunlu	2	0	0	2	2
HEM108.1	KİŞİLERARASI İLİŞKİLER VE İLETİŞİM	Zorunlu	2	0	0	2	2
HEM125	HİSTOLOJİ	Zorunlu	2	0	0	2	2
HEM127	SAĞLIK BİLİŞİMİ VE TEMEL BİLGİ TEKNOLOJİLERİ	Zorunlu	2	2	0	3	3
TDE101*	TÜRK DİLİ I	Ortak Zorunlu	2	0	0	2	2
HEM-SC-1	BÖLÜM SEÇMELİ DERSLERİ-1	Bölüm Seçmeli				2	2
HEM-SC-2	BÖLÜM SEÇMELİ DERSLERİ-2	Bölüm Seçmeli				2	2
IKC-SC-1	ÜNİVERSİTE SEÇMELİ DERS GRUBU (T)	Üniversite Seçmeli				2	2
Toplam :			21	2	2	30	30

1. SINIF GÜZ YARIYILI SEÇMELİ DERSLERİ

BÖLÜM SEÇMELİ DERSLERİ-1 - HEM-SC-1 Bölüm Seçmeli

Ders Kodu	Ders Adı	Teorik	Uygulama	Laboratuvar	Yerel Kredi	AKTS
HEM111	KİŞİSEL GELİŞİM	2	0	0	2	2
HEM117	SAĞLIK BİLİMLERİNDE SANAT	2	0	0	2	2

BÖLÜM SEÇMELİ DERSLERİ-2 - HEM-SC-2 Bölüm Seçmeli

Ders Kodu	Ders Adı	Teorik	Uygulama	Laboratuvar	Yerel Kredi	AKTS
HEM113	ÜNİVERSİTE YAŞAMINA GEÇİŞ	2	0	0	2	2
HEM116.2	SAĞLIĞI KORUMA VE GELİŞTİRME	2	0	0	2	2
HEM121	SAĞLIK EĞİTİMİ	2	0	0	2	2

1. SINIF BAHAR YARIYILI ZORUNLU DERSLERİ

2.Yarıyıl									
Ders Kodu	Ders Adı	Ders Tipi	Dil	Teorik	Uygulama	Laboratuvar	Yerel Kredi	AKTS	
ATA102*	ATATÜRK İLKELERİ VE İNKILAP TARİHİ II	Ortak Zorunlu	Türkçe	2	0	0	2	2	
ENG 102*	İNGİLİZCE II	Ortak Zorunlu	English	2	0	0	2	3	
HEM100	BESLENME	Zorunlu	Türkçe	2	0	0	2	2	
HEM104.2	BİYOKİMYA	Zorunlu	Türkçe	2	0	0	2	2	
HEM108.2	HEMŞİRELİK ESASLARI	Zorunlu	Türkçe	5	8	4	11	13	
HEM110	FARMAKOLOJİ	Zorunlu	Türkçe	2	0	0	2	2	
TDE102*	TÜRK DİLİ II	Ortak Zorunlu	Türkçe	2	0	0	2	2	
HEM-SC-3	BÖLÜM SEÇMELİ DERSLERİ-3	Bölüm Seçmeli					2	2	
IKC-SC-2	ÜNİVERSİTE SEÇMELİ DERS GRUBU (T)	Üniversite Seçmeli					2	2	
Toplam :				17	8	4	27	30	

HEMŞİRELİK ESASLARI mesleki derslerin ön koşullu dersidir. Bu dersi geçtiğiniz takdirde diğer mesleki zorunlu dersleri alabilirsiniz

1. SINIF BAHAR YARIYILI SEÇMELİ DERSLERİ

BÖLÜM SEÇMELİ DERSLERİ-3 - HEM-SC-3 Bölüm Seçmeli

Ders Kodu	Ders Adı	Teorik	Uygulama	Laboratuvar	Yerel Kredi	AKTS
HEM114	FİZİKSEL TANILAMA	2	0	0	2	2

1. Sınıf Ders Deęerlendirmesi

Ders deęerlendirmeleri;

- ✓ Yarı yıl ii etkinliklerin %40'ı,
- ✓ Yarı yıl sonu etkinlięin %60'ı
üzerinden belirlenir.

Dersten başarısız olan öğrenci yeni eğitim öğretim döneminde dersi tekrar eder.

Dersten devamsız olan öğrenci final ve bütönleme sınavına alınmaz ve yeni eğitim öğretim yılında dersi tekrar eder.

1. Sınıf Ders Devam Durumu

Devam zorunluluğunda İzmir Kâtip Çelebi Üniversitesi Sağlık Bilimleri Fakültesi Lisans Eğitim Öğretim ve Sınav Yönergesindeki esaslar uygulanır.

Derslere Devam Zorunluluğu ve Denetlenmesi

MADDE 12- (Değişik Senato: 23.06.2014 - 2014/17) (1) Öğrenci derslere ve uygulamalara devam etmek zorundadır. Teorik derslerin % 30'undan, uygulamaların % 20'sinden fazlasına devam etmeyen ve uygulamalarda başarılı olamayan öğrenci, o dersin yarıyıl/yılsonu ya da bütünleme sınavına alınmaz. Tekrarlanan derslerde önceki dönemde devam şartı yerine getirilmiş ise, ara sınavlara girmek kaydıyla bu derslerde devam şartı aranmaz, uygulamalı derslerde devam şartı aranır.

2023-2024 Eğitim Öğretim Yılı

Hemşirelik Bölümü 1. Sınıf Öğrenci Danışmanlığını Yürüten Öğretim Üyeleri

- Doç. Dr. Betül AKTAŞ
- Dr.Öğr.Üyesi Berna N. ÖZGÜR SOY URAN
- Dr.Öğr.Üyesi Deniz ŞANLI
- Dr.Öğr.Üyesi Ayşe AKBIYIK
- Dr.Öğr.Üyesi Beste ÖZGÜVEN ÖZTORNACI
- Dr.Öğr.Üyesi Ayşe BÜYÜKBAYRAM ARSLAN
- Dr.Öğr.Üyesi Simge EVRENOL ÖÇAL
- Dr.Öğr.Üyesi Dilek AYAKDAŞ DAĞLI
- Dr.Öğr.Üyesi Ekin Dila TOPALOĞLU ÖREN
- Dr.Öğr.Üyesi Yasemin AYHAN ÖNCÜ
- Dr.Öğr.Üyesi Gülçin UYANIK
- Dr.Öğr.Üyesi Esra ARDAHAN AKGÜL
- Dr.Öğr.Üyesi Feyza DERELİ
- Öğr. Gör. Dr. Betül KELEŞ

Akademik Danışmanlık

Akademik Danışmanlık İKÇÜ Öğrenci Danışmanlığı Yönergesi'ne göre yürütülmektedir

- Ders kayıt işlemlerinin **uygunluğunu değerlendirir ve onay verir.**
- Öğretim planı, Fakülte ve Üniversitenin Eğitim, Öğretim ve Sınav Yönetmeliği, Öğrenci Kulüpleri, Öğrenci Temsilciliği, vb. konularda **öğrenciyi aydınlatır.**
- Değişim programları konusunda **öğrencileri bilgilendirir ve yönlendirir.**
- Mezuniyet sonrası için kariyer planlama konusunda öğrenciyeye **rehberlik ve yönlendirme yapar.**
- Maddi sıkıntı içerisinde bulunan öğrencilere burs bulma/alma konusunda **rehberlik eder.**
- Öğrencilere akademik başarılarına, kişisel ve sosyal gelişimlerine katkıda bulunacak biçimde **yol gösterir, öğrencideki gelişmeleri izler.**

Danışmanlarınıza akademik danışmanlık saatleri içerisinde ulaşabilirsiniz

<https://sbfhem.ikcu.edu.tr/S/19524/akademik-danismanlik>

AKREDİTASYON

Hemşirelik Bölümümüz Lisans Eğitim Programı,
Hemşirelik Eğitim Programları Değerlendirme ve Akreditasyon Kurulu
tarafından değerlendirilmiş ve **07 Nisan 2023- 30 Eylül 2025** tarihleri arasında
geçerli olmak üzere **AKREDİTE** edilmiştir.

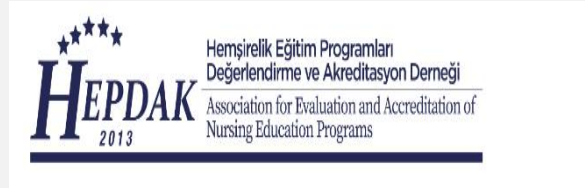

AKREDİTASYON

Bir eğitim kurumu veya programının hizmet ve operasyonlarının, geçerli standartlara (ölçütlere) uygun olup olmadığını belirlemek amacıyla dış bir kurum tarafından değerlendirildiği bir tür kalite güvence sürecidir

Akreditasyon öğrencilerin kaliteli eğitim alarak daha iyi hasta bakımı vermelerini ve değerlerini geliştirmelerini, mezuniyet sonrası tercih edilebilirliklerini arttırmayı sağlar

AKREDİTASYON

Akreditasyon ve kalite süreçlerinin sağlıklı yürütülebilmesi için;

- Bu kapsamda sizden doldurmanız istenen **anketlere ve geri bildirim formlarına bildirilen süre içinde** dönüş yapmanız akreditasyon çalışmalarının devamlılığı, eğitim programımızın kalitesi ve sürdürülebilirliği için önem taşımaktadır





Hemşirelik Eğitim Programları
Değerlendirme ve Akreditasyon Derneği

AKREDİTASYON BELGESİ

İZMİR KATİP ÇELEBİ ÜNİVERSİTESİ
Sağlık Bilimleri Fakültesi
Hemşirelik Bölümü Lisans Programı

Hemşirelik Eğitimi Akreditasyon Kurulu tarafından değerlendirilmiş ve
07/04/2023 - 30/09/2025 tarihleri arasında geçerli olmak üzere AKREDİTE edilmiştir.

Prof. Dr. Gülsereen KOCAMAN
HEAK Başkanı



Prof. Dr. Dilek ÖZMEN
HEPDAK Yönetim Kurulu Başkanı

AKRAN YÖNDERLİĞİ PROGRAMI

Akran Yönderliği: Hemşirelik bölümü dördüncü sınıfta öğrenim gören öğrenciler arasından belirlenen öğrencilerin birinci-ikinci-üçüncü sınıfta öğrenim gören öğrencilere sorumlu öğretim elemanı izlemi ile belirlenen konularda rehberlik ettiği bir programdır

Danışan; kendisinden daha kıdemli ve deneyimli dördüncü sınıf hemşirelik öğrencisinden destek alan 1./2./3. sınıf hemşirelik öğrencisidir

Yönder ise; Alt dönem hemşirelik öğrencisinin, klinik uyum sürecini kolaylaştırmak ve klinik başarı düzeyini geliştirmek amacıyla ona rehberlik eden 4. sınıf hemşirelik öğrencisidir

AKRAN YÖNDERLİĞİ PROGRAMI

Akran Yönderliği Kapsamında Uygulanması Planlanan Faaliyetler:

- Kliniğin tanıtılması,
- Sağlık bakım ekibinin tanıtılması,
- Klinik kuralların aktarılması,
- Hasta ve hasta yakınları ile etkileşimin sağlanması,
- Klinik ekip ile etkileşimin sağlanması,
- Hasta bakım sürecinde rehberlik sağlanması,
- Klinikte kullanılan bilgi sistemlerinin tanıtılması (probel vb.),
- Üniversite yerleşkesinde yaşam, üniversitenin öğrencilere sağladığı hizmetler, hemşirelik eğitim programı, eğitimde ölçme değerlendirme, burs olanakları, İKÇÜ öğrenci kulüpleri hakkında rehberlik edilmesi

ÖĞRENCİ BECERİ İZLEM KARNESİ



T.C.

İZMİR KATİP ÇELEBİ ÜNİVERSİTESİ

SAĞLIK BİLİMLERİ FAKÜLTESİ

HEMŞİRELİK BÖLÜMÜ

ÖĞRENCİ BECERİ İZLEM KARNESİ

ÖĞRENCİ BECERİ İZLEM KARNESİ

- İKÇÜ SBF Hemşirelik Bölümü öğrencilerinin uygulamalı meslek dersleri kapsamında, Hemşirelik Ulusal Çekirdek Eğitim Programı (HUÇEP) ile Hemşirelik Bölümü hedefleri doğrultusunda becerilerin izlenmesini sağlamak amacıyla hazırlanmıştır
- Hemşirelik bölümü öğrencilerinden uygulamaları sırasında gerçekleştirmesi beklenen, uygulamalı mesleki derslere ait becerilerin listesini kapsamaktadır
- Öğrencinin hem daha nesnel değerlendirilmesini sağlayacak, öğrencinin klinikte yapması gereken uygulamalar için bir rehber oluşturacak hem de kazanılması gereken becerilerin izlenmesi ve ölçülmesinde standardizasyonu sağlayacaktır

HEMŐİRELIK BÖLÜMÜ

LABORATUVARLARI

HEMŐİRELİK BECERİ LABORATUVARLARI



Hemőirelik Beceri Laboratuvarı



Hemőirelik Beceri Laboratuvarı



Hemőirelik Beceri Laboratuvarı



Hemőirelik Beceri Laboratuvarı



Laboratuvar Uygulamaları



Laboratuvar Uygulamaları

SİMÜLASYON LABORATUVARI



Simülasyon Laboratuvarı



Simülasyon Laboratuvarı



Simülasyon Laboratuvarı



Simülasyon Laboratuvarı



Simülasyon Uygulamaları



Simülasyon Uygulamaları

BURSLAR

Burslar ile ilgili olarak;

- Danışman öğretim elemanlarından bilgi alınabilir.
- Sağlık Bilimleri Fakültesi ve Hemşirelik Bölümü Burs Komisyonu Başkanı ile iletişime geçilebilir.

Dr. Öğr. Üyesi Ayşe BÜYÜKBAYRAM ARSLAN

Dr. Öğr. Üyesi Tuba YALÇIN

Dr. Öğr. Üyesi Umut Ziya KOÇAK

Dr. Öğr. Üyesi Ferman ERİM

Dr. Öğr. Üyesi Simge EVRENOL ÖCAL

Dr. Öğr. Üyesi Feyza DERELİ

Sağlık Bilimleri Fakültesi «[Duyurular](#)» sayfasından başvuru sürecinde olan burslara ilişkin detaylı bilgi elde edilebilir.

Duyuru linki: <https://sbf.ikcu.edu.tr/Duyuru>

ÖĞRENCİ DEĞİŞİM PROGRAMLARI

ÖĞRENCİ DEĞİŞİM PROGRAMLARINA ERİŞİM

Lisans Eğitim Programı ▶

Program Özellikleri

Lisansüstü Eğitim Programları ▶

Oryantasyon Programları

Mezun Takip Sistemi

Eğitim Kataloğu

Akademik Takvim

Sınav Takvimi

Ders Programı

Akademik Danışmanlık

Bölüm Öğrenci Temsilcisi

Akran Yönderliği

Beceri ve Simülasyon Laboratuvarı

Öğrenci Değişim Programları ▶

Mevlana

Dilekçe ve Formlar

Erasmus

Mevzuat ▶

Farabi

Hemşirelik Bölümü ana sayfasından «...->Öğrenci Değişim Programları» sekmesine tıklanarak «**Farabi, Erasmus ve Mevlana**» programlarından ilgilendiğiniz programı tıklayarak daha detaylı bilgiye ulaşabilirsiniz.



Erasmus Öğrenci Değişim Programı

Hemşirelik Bölümü Erasmus Temsilcisi

Doç. Dr. Derya UZELLİ YILMAZ

Tel: 0 (232) 329 35 35 Dahili: 4753

E-posta: derya.uzelli@ikcu.edu.tr



Erasmus Kurum Koordinatörü ve programın akademik takvimine erişmek için <https://erasmus.ikcu.edu.tr/>

Öğrenci Değişim Programı, Erasmus ile;

Giden Öğrenci

- 2014-2015: 2 öğrenci, Portekiz
- 2015-2016: 3 öğrenci, Polonya
- 2016-2017: 1 öğrenci, Portekiz
- 2017-2018: 1 öğrenci, Portekiz
- 2018-2019: 3 öğrenci, Polonya
- 2019-2020: 1 öğrenci, Portekiz
- 2022-2023: 1 öğrenci, Almanya

Toplam 12 öğrenci

Gelen Öğrenci

- 2016-2017: 1 öğrenci, Bulgaristan

Erasmus kapsamında Avrupa (Letonya, Romanya, Portekiz, Polonya) ve Türk Üniversiteleri ile ikili anlaşmalar yapılmıştır.



Farabi Programı

Hemşirelik Bölümü Farabi Temsilcisi

Prof. Dr. Hatice YILDIRIM SARI

Tel: 0 (232) 329 35 35 Dahili: 4810

E-Posta: hatice.sari@ikc.edu.tr



Gelen Öğrenci

2018 yılı Eylül ayında Celal Bayar Üniversitesi Hemşirelik Bölümü'nden Farabi Programı aracılığıyla 1 öğrenci gelmiştir.

Farabi Kurum Koordinatörlüğü için <https://farabi.ikcu.edu.tr/>

Mevlana Programı

**Hemşirelik Bölümü Mevlana Programı
Temsilcisi**

Prof. Dr. Medine YILMAZ

Tel: 0 (232) 329 35 35 Dahili: 4780

E-posta: medine.cyilmaz@ikcu.edu.tr



Mevlana Kurum Koordinatörlüğü'ne ulaşmak için
<https://mevlana.ikcu.edu.tr/>

ÜNİVERSİTE ÖĞRENCİ TOPLULUKLARI

ÜNİVERSİTE ÖĞRENCİ TOPLULUKLARINA ERİŞİM

TR EN E-Posta



FARKINDAYIZ FARKLIYIZ



HAKKIMIZDA

BİRİMLERİMİZ

Personel

BİLGİ VE DOKÜMANLAR

ÖĞRENCİ TOPLULUKLARI



Öğrenci Topluluklarımız

1907 Üniversitesi Fenerbahçeliler Topluluğu

Arama Kurtarma Topluluğu

Atatürkçü Düşünce Topluluğu

Avrupa Birliği ve Gençlik Çalışmaları Öğrenci Topluluğu

Avrupa Tıp Öğrencileri Topluluğu

Beslenme ve Diyet Topluluğu

Bilimsel Araştırma Topluluğu

Bisiklet Topluluğu

Biyomedikal Topluluğu

Dağcılık ve Doğa Sporları Topluluğu

Dans Topluluğu

Eczacılık Öğrencileri Topluluğu

Edebiyat Topluluğu

Ekonomi Topluluğu

Elektrikli Araç ve Ar-Ge Topluluğu

Enderun Topluluğu

Erasmus Topluluğu

Felsefe Topluluğu

Gastronomi Topluluğu

SAĞLIK KÜLTÜR VE SPOR DAİRE BAŞKANLIĞI



<https://sks.ikcu.edu.tr/S/15722>

Üniversite Öğrenci Topluluklarına ulaşmak için <https://sks.ikcu.edu.tr/>

Hemşirelik Bölümü Öğretim Üyelerinin Danışmanlığını Yürüttüğü Öğrenci Toplulukları

Hemşirelikte Bilim, Sanat ve Kültür Topluluğu

- **Danışman**
Prof. Dr. Yasemin TOKEM

Sağlık ve Etik Düşünce Topluluğu

- **Danışman**
Prof. Dr. Esra AKIN

İKÇÜ Kalite Topluluğu

- **Danışman**
Dr. Öğr. Üyesi Yasemin AYHAN ÖNCÜ

Topluluk Faaliyetleri







HEMŞİRELİK HAFTASI
MÜZİK DİNLETİSİ

Tarih: 10 Mayıs 2022 Salı
Saat: 12.30
Yer: Yabancı Diller Y.O Yanı /Çadırılı Fuaye Caddesi

Düzenleyen:
Hemşirelik Bilim Kültür ve Sanat Topluluğu

Sağlık Kültür ve Spor Daire Başkanlığı

sks.ikc.edu.tr

TOPLUMSAL DUYARLILIK PROJELERİ

**2022-2023 Öğretim Yılı
Toplumsal Duyarlılık
Projeleri Dersi
kapsamında;
toplam 64 adet Toplumsal
Duyarlılık Projesi
yürütülmüştür.**

- ✓ Miniklerle Sağlığa Dönüşüm
- ✓ Başarıya Giden Yolda Sağlıklı Yaşam Aktiviteleri
- ✓ İkcü'de Kankam
- ✓ Oyunun Dili Yok
- ✓ Çocuğun Olduğu Yer Bayram
- ✓ Farklı İllerde Hep Birlikte
- ✓ Farkındalığınız Hayat Kurtarabilir
- ✓ Okuldaki Hayvan Dostlarımız
- ✓ Sağlık Ağızda Başlar
- ★ **Bir Avuç Mutluluk (Ödül almıştır)**
- ✓ Çocuk Servisinde Bayram
- ★ **Temiz Ellerim (Ödül almıştır)**
- ✓ ...

10-16 Mayıs Engelliler Haftasında
1/2
12 Mayıs Hemşireler Gününde



TOPLUMSAL DUYARLILIK
ÖĞRENCİ PROJELERİ ÖDÜLLERİ

TÜRK HEMŞİRELER DERNEĞİ İZMİR ŞUBESİ

Proje Katılımcıları:

Hasan SAHİN
KARLILIK
KARLILIK

İşitme Engelliler Okulunda
@hasankoyaozelegitimanaokulu
"Bir Avuç Mutluluk"
projemizle ödül almak

2 HOCA 🧑🏫🧑🏫
71 HEMŞİRE 🧑🏻🧑🏻🧑🏻
64 PROJE 📄📄📄

Depremzede
Çocuk
Kadın
Engelli
Yaşlı
Bitki
Hayvan
...



TOPLUMSAL DUYARLILIK
PROJELERİ

İKCU HEMŞİRELİK

10-16 Mayıs Engelliler Haftasında
@thdizmir 🙏
12 Mayıs Hemşireler Gününde



TOPLUMSAL DUYARLILIK
ÖĞRENCİ PROJELERİ ÖDÜLLERİ

TÜRK HEMŞİRELER DERNEĞİ İZMİR ŞUBESİ

Proje Katılımcıları:

İrem KAYA
İhsan İNAN
Özgür KULDOĞRU
RAHAT KAYA
...

Engelliler okulunda ki
"Temiz eller"
projemizle ödül almak



**EĐİTİM
VE
SEMİNERLER**

Etkili İletişim Becerileri



Konuşmacı: Prof. Dr. Leyla BAYSAN ARABACI

Yer: Hekim Hacı Paşa Konferans Salonu

Tarih: 07 Ekim 2022

Saat: 13.00-14.00

SAĞLIK BİLİMLERİ FAKÜLTESİ HEMŞİRELİK BÖLÜMÜ





“İzmir’de Gezilecek Yerler”

Konuşmacı :

Serdar ÇELENK

Ege Gastronomi Turizmi Derneği Başkanı
Turist Rehberi

Tarih : 24 Ekim 2022

Saat : 11.00

Yer : İKÇÜ Prof. Dr. Fuat Sezgin Konferans Salonu

Sosyal Öğrenme Etkinlikleri-1

Sağlık Bilimleri Fakültesi





Hemşirelikte Yönetim Anabilim Dalı Etkinlikleri-I

"İntörn Hemşireler Yönetici Hemşirelere Soruyor"

Tarih : 14 Aralık 2022

Saat : 10.00

Yer : İKÇÜ Hekim Hacı Paşa Konferans Salonu

SAĞLIK BİLİMLERİ FAKÜLTESİ



İzmir Kâtip Çelebi Üniversitesi Sağlık Bilimleri Fakültesi



PSİKOLOJİK İLK YARDIM İLKELERİ VE İLETİŞİM

31 MART 2023
12.30 – 13.30

Konuşmacılar

Dr. Öğr. Üyesi Ayşe BÜYÜKBAYRAM ARSLAN
Arş. Gör. Ece MUTLU SATIL



Katılım Linki: <http://bit.ly/3HqM3pt>



SAĞLIK BİLİMLERİ FAKÜLTESİ HEMŞİRELİK BÖLÜMÜ
Öğrenme Öğretme Destek Komisyonu

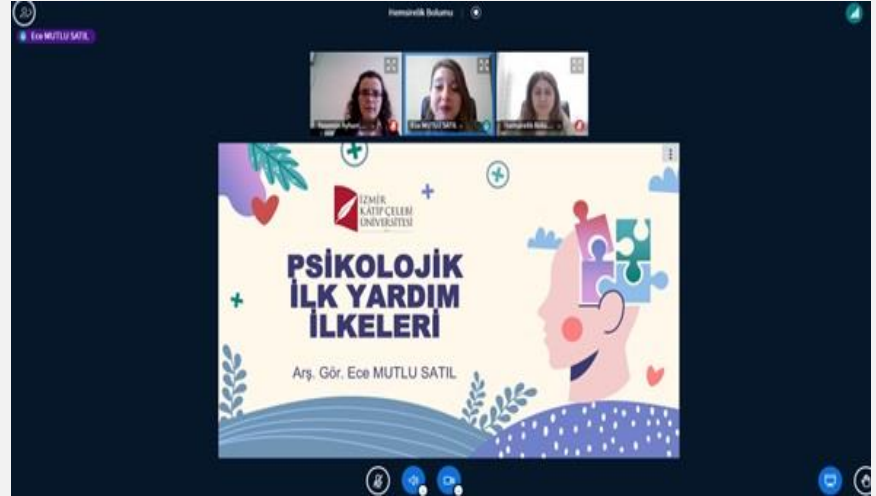
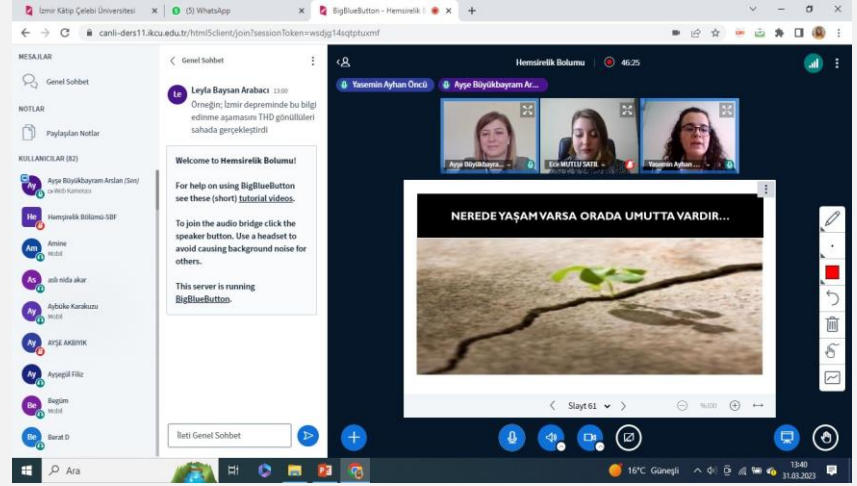

HEMŞİRELİK ÖĞRENCİLERİ EĞİTİM SEMİNERLERİ



05 Mayıs 2023

Saat 10.30-12.00

GELECEK BİZİM HEMŞİRELER BİZİM

Moderatör: Doç. Dr. Derya UZELLİ YILMAZ
Dr. Öğr. Üyesi Gülay OYUR ÇELİK
Konuşmacı: Prof. Dr. Leyla BAYSAN ARABACI

TOPLUMSAL DUYARLILIK ÖĞRENCİ PROJELERİ

Moderatör: Dr. Öğr. Üyesi Ayşe BÜYÜKBAYRAM ARSLAN
Dr. Öğr. Üyesi Feyza DERELİ

Projeler: Oyunun Dili Yok
İKÇÜ'de Kankam
Miniklerle Sağlığa Dönüşüm
Çocuğun Olduğu Yer Bayram
Başarıya Giden Yolda Sağlıklı Yaşam Aktiviteleri

Prof. Dr. Fuat Sezgin Konferans Salonu

SAĞLIK BİLİMLERİ FAKÜLTESİ HEMŞİRELİK BÖLÜMÜ





TÜRK
HEMŞİRELER
DERNEĞİ
İZMİR ŞUBESİ



İZMİR
KÂTİP ÇELEBİ
ÜNİVERSİTESİ

TÜRK HEMŞİRELER DERNEĞİ İZMİR ŞUBESİ
&
İZMİR KÂTİP ÇELEBİ ÜNİVERSİTESİ
SAĞLIK BİLİMLERİ FAKÜLTESİ HEMŞİRELİK BÖLÜMÜ

12 MAYIS HEMŞİRELER GÜNÜ PROGRAMI

12 MAYIS 2023

ÇELENK KOYMA TÖRENİ

SAAT: 09.30

YER: CUMHURİYET MEYDANI ALSANCAK / İZMİR

PROGRAM

SAAT: 13:00-18:00

YER: İZMİR KÂTİP ÇELEBİ ÜNİVERSİTESİ
HEKİM HACI PAŞA KONFERANS SALONU



İZMİR KATİP ÇELEBİ ÜNİVERSİTESİ
SAĞLIK BİLİMLERİ FAKÜLTESİ
HEMŞİRELİK BÖLÜMÜ
KARİYER SÖYLEŞİLERİ

MEZUNİYET VE ÖTESİ

Moderatör

Dr. Öğr. Üyesi Deniz ŞANLI

Izmir Katip Çelebi Üniversitesi

Sağlık Bilimleri Fakültesi Hemşirelik Bölümü

Konuşmacılar:

Arş. Gör. Gamze AĞARTIOĞLU KUNDAKÇI

*Izmir Katip Çelebi Üniversitesi Sağlık Bilimleri Fakültesi
Hemşirelik Bölümü, Halk Sağlığı Hemşireliği Anabilim Dalı*

Uzm. Hemş. Çağrı GÜLTEPE

Sağlık Bilimleri Üniversitesi İzmir Tepecik Eğitim ve Araştırma Hastanesi

Uzm. Hemş. Merve GÜNBAŞ

Izmir Buca Seyfi Demirsoy Eğitim ve Araştırma Hastanesi

Yer: F1-07 Nolu derslik

Tarih: 26 Mayıs 2023

Saat: 15.00

SAĞLIK BİLİMLERİ FAKÜLTESİ HEMŞİRELİK BÖLÜMÜ





**KONGRE, SEMPOZYUM
VE PANELLER**



www.pediatrnhemshireligi2019.org

Bilimsel Sekreteryaya

İzmir Katip Çelebi Üniversitesi
Sağlık Bilimleri Fakültesi Hemşirelik Bölümü
Çocuk Sağlığı ve Hastalıkları Hemşireliği AD

Çocuk Hemşireleri Derneği İzmir Şubesi

pediatrnhemshireligi2019@gmail.com

Organizasyon Sekreteryası

egekongre
Türizm & Organizasyon

EGE KONGRE TURİZM & ORGANİZASYON

Kültür Mah. Nevvar Salih Işgören Sok.

No:1/4 D:1 Alsancak - İzmir

Tel : (0232) 464 13 51

Faks : (0232) 464 29 25

info@egekongre.com





İzmir Kâtip Çelebi Üniversitesi
Sağlık Bilimleri Fakültesi Hemşirelik Bölümü
İç Hastalıkları Hemşireliği Anabilim Dalı

**İZMİR
KÂTİP ÇELEBİ
ÜNİVERSİTESİ**
2020

2. ULUSLARARASI İÇ HASTALIKLARI HEMŞİRELİĞİ KONGRESİ

17-19 Aralık 2020

**ONLINE
KONGRE**

www.ic HastaliklarHemshireligi2020.com

Dalya FERHAT EBRET
ferhat@dalyatur.com Tel: +90 232 464 88 30
Fax: +90 232 464 88 31



PANDEMİNİN İZLERİYLE CERRAHİ VE AMELİYATHANE HEMŞİRELİĞİ: Birlikte Başaracağız



1 Nisan 2022, İzmir

ONURSAL BAŞKANLAR

Saffet KOSE (İKÇÜ Rektörü)
Mehmet Burak ÖZTOP (İzmir İl Sağlık Müdürü)
Ali Gürbüz (İKÇÜ Atatürk EAH Başhekimi)
Murat Kemal ATAHAH (İKÇÜ Atatürk EAH Genel Cerrahi AD Başkanı)

SEMPOZYUM BAŞKANLARI

Gülây OYUR ÇELİK (İKÇÜ SBF Hemşirelik Bölümü Cerrahi Hastalıkları Hemşireliği AD Başkanı)
Fatma İNCEKARA AYDIN (İzmir Atatürk Eğitim Araştırma Hastanesi Hemşirelik Hizmetleri Müdürü)

KONU BAŞLIKLARI

- Pandemi Sürecinde-Normalleşmede Yapılan ve Yapılması Planlanan Uygulamalar
- Cerrahi Alan Enfeksiyonları
- Cerrahide İyileştirme Protokolleri
- Cerrahi Süreçte Tele-Sağlık

DÜZENLEME KURULU

Gülây OYUR ÇELİK
Fatma İNCEKARA AYDIN
Büşra DALFIDAN
Nagehan EVKAYA
Sinem ESKİDEMİR
Tansel ÇALIK
Gökçen KÖKER
Neriman KUZU
Ayşegül TÜRKMEÑOĞLU
Fatma YAVUZ ŞEN
Fatma BAKILAN ABALI
Fazilet ADIGÜZEL

BİLİMSEL KURUL

Ali Gürbüz
Derya ÖZER KAYA
Murat Kemal ATAHAH
Yasemin TOKEM
Mehmet HACIYANLI
Gülây OYUR ÇELİK

SEMPOZYUM SEKRETERYASI

Büşra DALFIDAN
Nagehan EVKAYA
Ayşegül TÜRKMEÑOĞLU

Yer: İzmir Katip Çelebi Üniversitesi Atatürk Eğitim Araştırma Hastanesi Ameliyathane Binası Konferans Salonu
İletişim: Büşra DALFIDAN 0546 819 64 05 / Nagehan EVKAYA 0552 332 80 34 / Ayşegül TÜRKMEÑOĞLU 0545 464 92 49

Kayıt: <https://forms.gle/juRwrc4nqvK5ow86>



www.tamamlayiciterapilerkongresi2022.com

İZMİR
KATİP ÇELEBİ
ÜNİVERSİTESİ

TINAZTEPE

2019

21-23 Nisan
2022

3. Uluslararası
5. Ulusal Tamamlayıcı
Terapiler ve
Destekleyici Bakım
Uygulamaları Kongresi

Pine Bay Holiday Resort
Kuşadası

Dalya

LIVE

21-23 Nisan
2022

3. Uluslararası
5. Ulusal Tamamlayıcı
Terapiler ve
Destekleyici Bakım
Uygulamaları Kongresi

Prof. Dr. Zeynep ÖZER

Prof. Dr. Sultan TAŞÇI

Prof. Dr. Esra AKIN

Uluslararası Adli Hemşirelik Sempozyumu 17-18 Kasım 2022



SOSYAL FAALİYETLER



İZMİR KÂTİP ÇELEBİ ÜNİVERSİTESİ HEMŞİRELİK BÖLÜMÜ 1.SINIF VOLEYBOL TURNUVASI

13 ARALIK-27 ARALIK 2022
(SALI, ÇARŞAMBA VE PERŞEMBE GÜNLERİ)
13.00-15.00

TAKIMLAR

TEAM CEREBRUM	TEAM EPİNEFRİN
TEAM IŞIK	TEAM BEYAZ VOLEYBOL
TEAM YAKAMOZ	TEAM KARASUNO

KURALLAR

- 1.SADECE HEMŞİRELİK BÖLÜMÜ ÖĞRENCİLERİ KATILABİLİR.
- 2.TURNUVA MAÇLARI BEŞ SET ÜZERİNDEN OYNANACAKTIR.
- 3.GALİBİYET İÇİN TAKIMLAR ARASINDA EN AZ İKİ SAYI FARK OLMASI GEREKMEKTEDİR.

YER: İZMİR KATİP ÇELEBİ ÜNİVERSİTESİ HANGAR

DÜZENLEYENLER: FATİH KAYA
ŞEYMA ÇAKIR





Fotoğraf Yarışması

Öğrenci Objektifinden Hemşirelik

Başvuru Bitiş Tarihi:

5 Mayıs 2023

Değerlendirme Sonuç Tarihi:

12 Mayıs 2023

İletişim:

sbf.hemsirelik@ikcu.edu.tr

Detaylı Bilgi
İçin Okutunuz



* Sonuçlar 2023 Hemşirelik Haftası programında ilan edilecektir.

* İzmir Kâtip Çelebi Üniversitesi Sağlık Bilimleri Fakültesi Hemşirelik Bölümü öğrencileri katılabilir.

Hemşirelik Bilim Kültür ve Sanat Topluluğu

SAĞLIK KÜLTÜR VE SPOR DAİRE BAŞKANLIĞI



BERGAMA GEZİSİ: TIBBIN ANADOLUDAKİ KÖKLERİ



16 MAYIS 2023
08.30-17.30

İZMİR KATİP ÇELEBİ ÜNİVERSİTESİ
SAĞLIK BİLİMLERİ FAKÜLTESİ HEMŞİRELİK BÖLÜMÜ



MEZUNİYET TÖRENLERİ



MEZUNİYET TÖRENİ (2014-2015)





MEZUNİYET TÖRENİ (2015-2016)





MEZUNİYET TÖRENİ (2016-2017)





MEZUNİYET TÖRENİ (2017-2018)





MEZUNİYET TÖRENİ (2018-2019)





MEZUNİYET TÖRENİ (2019-2020)





MEZUNİYET TÖRENİ (2020-2021)





MEZUNİYET TÖRENİ (2021-2022)





MEZUNİYET TÖRENİ (2022-2023)



**HEMŐİRELİK
BÖLÜMÜNE İLİŐKİN TÜM
BİLGİ VE DUYURULARA
ERİŐİM ADRESLERİ**

- Fakülte ▶
- Enstitü ▶
- Yüksekokul ▶
- Meslek Yüksekokulu ▶
- Araştırma ve Uygulama Merkezi ▶
- Koordinatörlükler ▶
- Konsey ve Kurullar ▶
- Teknoloji Transfer Ofisi - TEKMER
- Dış İlişkiler Başkanlığı
- Diş Hekimliği Fakültesi
- Eczacılık Fakültesi
- Gemi İnşaatı ve Denizcilik Fakültesi
- Hukuk Fakültesi
- İktisadi ve İdari Bilimler Fakültesi
- İlahiyat Fakültesi
- Mühendislik ve Mimarlık Fakültesi
- Orman Fakültesi
- Sağlık Bilimleri Fakültesi**
- Sanat ve Tasarım Fakültesi
- Sosyal ve Beşeri Bilimler Fakültesi
- Su Ürünleri Fakültesi
- Tıp Fakültesi
- Turizm Fakültesi

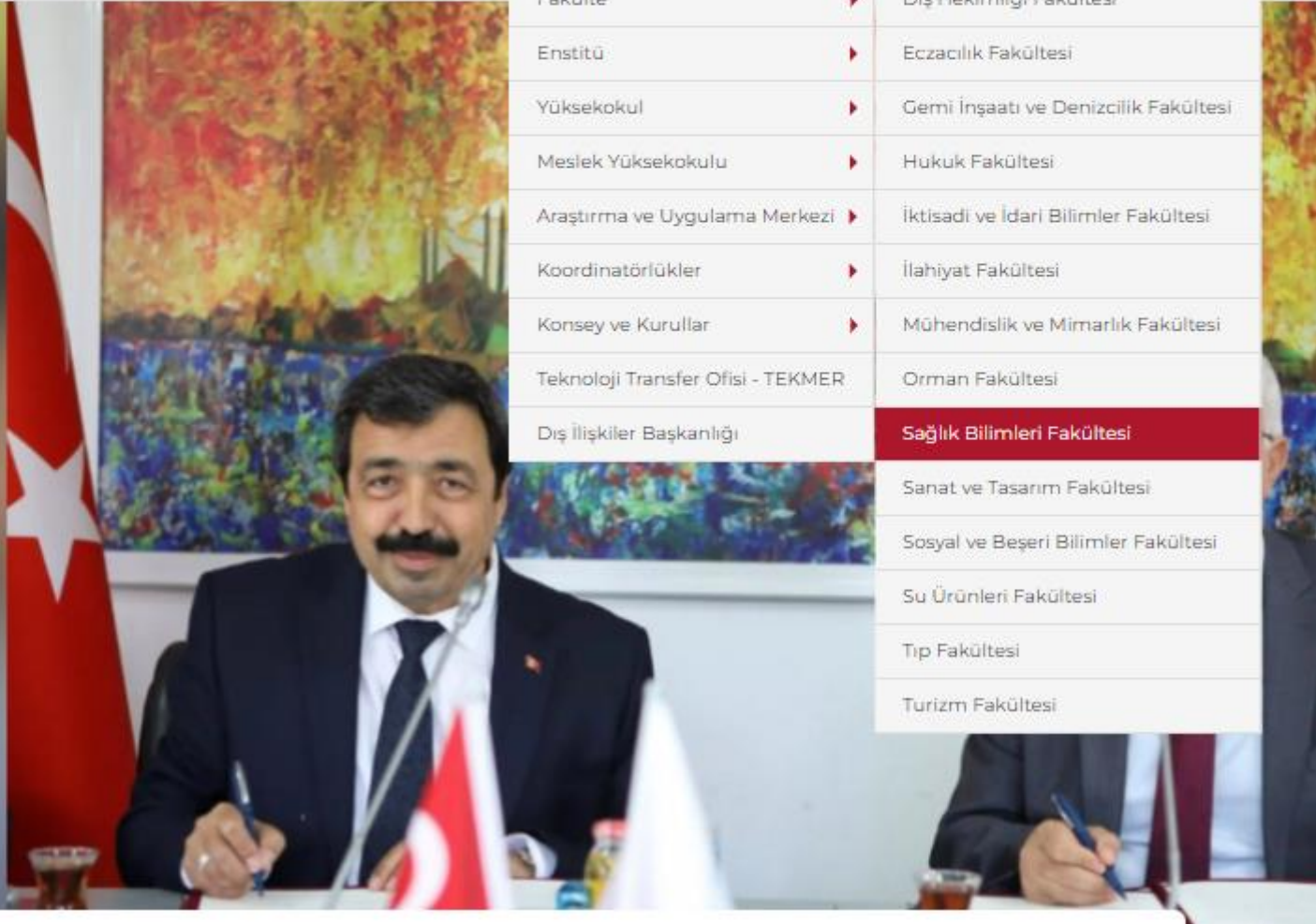

Hemşirelik Bölümü İnternet

<https://sbfhem.ikcu.edu.tr/>



İZMİR
KÂTİP ÇELEBİ
ÜNİVERSİTESİ
2011

FARKINDAYIZ FARKLIYIZ



Bölüm ▾

Yönetim ▾

Anabilim Dalları ▾

Eğitim ▾

Akademik Birimler ▾

İdari Personel

İletişim



HEMŞİRELİK BÖLÜMÜ



Lisans Eğitim Programı ▶

Program Özellikleri

Lisansüstü Eğitim Programları ▶

Oryantasyon Programları

Mezun Takip Sistemi

Eğitim Kataloğu

Akademik Takvim

Sınav Takvimi

Ders Programı

Akademik Danışmanlık

Bölüm Öğrenci Temsilcisi

Akran Yönderliği

Beceri ve Simülasyon Laboratuvarı

Öğrenci Değişim Programları ▶

Dilekçe ve Formlar

Mevzuat ▶

HEMŞİRELİK BÖLÜMÜ

Hemşirelik bölümü sayfasından
«Öğrenci -> Lisans Eğitim Programı -> **Ders Programı**» na tıklanarak haftalık ders programına ulaşılabilir.

Bölüm ▾

Akademik Birimler ▾

İdari Birimler ▾

Öğrenciler ▾

Eğitim & Araştırma ▾

...

Lisans Eğitim Programı ▶

Lisansüstü Eğitim Programları ▶

Öğrenci Toplulukları ▶

Mezun İletişim Sistemi

Program Özellikleri

Oryantasyon Programları

Eğitim Kataloğu

Akademik Takvim

Sınav Takvimi

Ders Programı

Akademik Danışmanlık

Bölüm Öğrenci Temsilcisi

Akran Yönderliği

Beceri ve Simülasyon Laboratuvarı

Öğrenci Değişim Programları ▶

Dilekçe ve Formlar

Mevzuat ▶

Kanunlar

Yönetmelikler

Yönergeler

Usul ve Esaslar

Hemşirelik bölümü sayfasından
«Öğrenci -> Lisans Eğitim Programı -> **Mevzuat**» a
tıklanarak detaylara ulaşılabilir.



Lisans Eğitim Programı ▶

Lisansüstü Eğitim Programları ▶

Öğrenci Toplulukları ▶

Mezun İletişim Sistemi

Program Özellikleri

Oryantasyon Programları

Eğitim Kataloğu

Akademik Takvim

Sınav Takvimi

Ders Programı

Akademik Danışmanlık

Bölüm Öğrenci Temsilcisi

Akran Yönderliği

Beceri ve Simülasyon Laboratuvarı

Öğrenci Değişim Programları ▶

Dilekçe ve Formlar

Mevzuat ▶

Hemşirelik bölümü sayfasından
«Öğrenci -> Lisans Eğitim Programı -> **Dilekçe ve Formlar**» a tıklanarak detaylara ulaşılabilir.

Dilekçe ve Formlar

<https://sbfhem.ikcu.edu.tr/>



DİLEKÇE VE FORMLAR.

28.09.2023 16:05 | Paylaş | Paylaş | 8 kez okundu | A+ | A- | 01 dakika.

DİLEKÇE VE FORMLAR

İÇERİK İÇİN

Af Başvuru Formu	Tıklayınız
Başka Üniversiteden Yaz Okulu Dersi Eşdeğerlilik Başvuru Formu	Tıklayınız
Belge Talep Formu	Tıklayınız
Bütünleme Sınavı Not Yükseltme Formu	Tıklayınız
Ders Ekleme Bırakma Formu	Tıklayınız
Ders İntibaki Talep Formu	Tıklayınız
Ders Uygulaması/Staj Sözleşmesi	Tıklayınız
Dersten Çekilme Formu	Tıklayınız
İlişik Kesme Formu	Tıklayınız
Kayıp Geçici Mezuniyet Belgesi Bildirimi ve Diploma Talep Formu	Tıklayınız

Kayıt Sildirme Talep Formu	Tıklayınız
Laboratuvar Malzemesi Kullanma İzin Formu	Tıklayınız
Mezuniyet Aşaması Ek Sınav Talep Formu	Tıklayınız
Mezuniyet Belgesi Talep Formu	Tıklayınız
Öğrenci Bilgi Formu	Tıklayınız
Öğrenci Cübbe Teslim Formu	Tıklayınız
Öğrenci Dilekçe Formu	Tıklayınız
Öğrenci İzin-Mazeret Sınavı Telifi Dersi Talep Formu	Tıklayınız
Öğrenci Kimlik Kartı Yenileme Formu	Tıklayınız
Öğrenime Ara Verme Formu	Tıklayınız
Sınav Notu İtiraz Formu	Tıklayınız
Ders Uygulaması/Staj Sözleşmesi	Tıklayınız
Akran Mentorluğu (Yönderliği) Değerlendirme Ölçeği Formu	Tıklayınız
Akran Yönderliği Programı Katılım Onay Formu	Tıklayınız
Akran Yönderliği Programı Değerlendirme Formu	Tıklayınız

Duyuru Takip Sayfası

<https://sbfhem.ikcu.edu.tr/Duyuru/>



FARKINDAYIZ FARKLIYIZ



Bölüm ▾

Akademik Birimler ▾

İdari Personel

Öğrenciler ▾

Eğitim & Araştırma ▾

Ana Sayfa / Tüm Duyurular /

Duyurular :::



2022-2023 Bahar Dönemi Final ve Bütünleme Sınav Takvimi Yayınlanmıştır

Değerli Öğrenciler 2022-2023 eğitim öğretim yılı bahar dönemi finalve bütünleme sınav takvimleri yayınlanmıştır. Görüntülemek için tıklayınız.

30.05.2023



Mesleki zorunlu derslerde başarı oranı düşük öğrenciler için planlanan dersler

Değerli öğrenciler 2022-2023 Bahar dönemi için mesleki zorunlu derslerde başarı oranı düşük öğrenciler için planlanan derslere ilişkin zaman çizelgesini görmek için tıklayınız.

26.05.2023

Okunma Sayısına Göre Duyurular :::

30

MAYIS

2023

11:16

283 kez okundu

2022-2023 Bahar Dönemi Final ve Bütünleme Sınav Takvimi Yayınlanmıştır

31

OCAK

2023

14:36

253 kez okundu

Bahar dönemi ders programları yayınlanmıştır

23

ARALIK

2022

12:17

222 kez okundu

Final sınav takvimleri yayınlanmıştır

İKÇÜ Hemşirelik Bölümü Facebook'ta



<https://m.facebook.com/ikcuhemshirelikbolumu>



HEMŞİRELİK BÖLÜMÜ

İKÇÜ Hemşirelik Bölümü

390 takipçi · 1 takip

Mesaj

Takip Et

...

Gönderiler

Hakkında

Fotoğraflar ▼

Bah

Detaylar

i Sayfa · Eğitim Sitesi

☎ (0232) 329 35 35

🔗 sbfhem.ikc.edu.tr

93
Gönderi471
Takipçi62
Takip

İKCUHEMSİRELİK

İzmir Katip Çelebi Üniversitesi SBF Hemşirelik Bölümü Resmi Sayfasıdır.

👉 Bölümümüz HEPDAK tarafından akredite edilmiştir 👉

Balatçık Mah, Havaalanı Şosesi Cd. No:33/2, İzmir, Turkey 35620

Profesyonel pano

Yeni araçlar şimdi kullanılabilir.

Profili Düzenle

Profili paylaş

İletişim



Etkinlikler



Banner



Haberler



2022-2023 Duyuru



İKÇÜ Hemşirelik Bölümü Instagram'da



<https://www.instagram.com/ikcusbfhemsirelik/>





Oryantasyon programına katılmayan öğrencilerin <https://sbfhem.ikcu.edu.tr/> adresinden oryantasyon sunumunu izlemesi önem arz etmektedir.

4 YILIN SONUNDA SİZ MEZUNLARIMIZDAN BEKLENTİLERİMİZ



Sizden Beklediklerimiz

- ✓ Birey, aile ve toplumun sağlığını koruma, tedavi etme ve rehabilite etmede etkin hemşirelik bakımı verebilmek için temel olan kuramsal ve uygulamalı bilgilere sahip olabilme
- ✓ Bireyin inançları, değerlerine saygı göstererek, yaşına ve kültürüne uygun güvenli ve etkili bir şekilde bütüncül yaklaşımla birey/hasta merkezli bakım verebilme
- ✓ Moral, yasal, etik ve temel insani değerlerin standartlarına dayalı bir hemşirelik bakımı uygulayabilme

Sizden Beklediklerimiz

- ✓ Birey, aile ve toplumun sađlığını koruma, tedavi etme ve rehabilite etmede hemşirelik sürecini kullanarak hemşirelik bakımı verebilme
- ✓ İletişim, bilgiye erişim ve karar vermeye yardım amacıyla bilişim teknolojilerini kullanabilme
- ✓ Sağlık bakım hizmetlerinde sağlık ekibi içinde yer alma ve ekip üyeleriyle etkili şekilde çalışabilme
- ✓ Bireysel ve mesleki açıdan sürekli gelişim gösterebilme, bunun için gereken sorumlulukları üstlenebilme

Sizden Beklediklerimiz

- ✓ Hemşirelik bakımı alanındaki güncel gelişmeleri bakıma aktarabilme ve kanıta dayalı hemşirelik bakımı verebilme
- ✓ Birey, aile, toplum, meslektaşları ve diğer ekip üyeleriyle etkili iletişim kurabilme
- ✓ Araştırma planlayabilme, yürütebilme, analiz edebilme ve bilimsel ortamlarda sunabilme
- ✓ En az bir yabancı dili kullanarak alanındaki bilgileri izleme ve meslektaşlarıyla iletişim kurabilme

Florence Nightingale 150 yıl önce tüm tıp çalışanlarına kayıt tutmanın önemini, sterilizasyonu, hijyeni, hastanelerin mimari yapısının nasıl olması gerektiğini, istatistiği öğretti.

Şimdi ikinci adımı atmanın zamanıdır





İzmir Katip Çelebi Üniversitesi
Sağlık Bilimleri Fakültesi
Hemşirelik Bölümü adına hepinize
HOŞGELDİNİZ diyor, eğitim-öğretim
hayatınızda **BAŞARILAR DİLİYORUZ**