

**T.C.**  
**İZMİR KÂTİP ÇELEBİ ÜNİVERSİTESİ**  
**SAĞLIK BİLİMLERİ FAKÜLTESİ**  
**HEMŞİRELİK BÖLÜMÜ**  
**2024 – 2025 EĞİTİM ÖĞRETİM YILI**  
**1. SINIF ORYANTASYON PROGRAMI**

**Prof. Dr. Hatice YILDIRIM SARI/** Hemşirelik Bölüm Başkanı  
**Prof. Dr. Leyla BAYSAN ARABACI/** Hemşirelik Bölüm Başkan Yardımcısı  
**Dr. Öğr. Üyesi Esra ARDAHAN AKGÜL/** Hemşirelik Bölüm Başkan Yardımcısı

**Doç. Dr. Ayşe AKBIYIK/** 1. Sınıf Koordinatörü  
**Arş. Gör. Dr. Duygu YILDIRIM /** 1. Sınıf Koordinatör Yardımcısı  
**Arş. Gör. Nagehan EVKAYA/** 1. Sınıf Koordinatör Yardımcısı

# 1. Sınıf Koordinatörlüğünden Sorumlu Öğretim Elemanları



**1. Sınıf Koordinatörü**  
Doç. Dr. Ayşe AKBIYIK



**1. Sınıf Koordinatör Yardımcısı**  
Arş. Gör. Dr. Duygu YILDIRIM



**1. Sınıf Koordinatör Yardımcısı**  
Arş. Gör. Nagehan EVKAYA

# 1. Sınıf Koordinatörlüğü

## Tanım

- ✓ 1.Sınıf Koordinatörlüğü, bir “Koordinatör” ve Koordinatöre karşı sorumlu olan iki “Koordinatör Yardımcısı” ile birlikte çalışır.
- ✓ Bu koordinatörlük birinci ve ikinci yarıyıl ders programlarının ve sınav takvimlerinin oluşturulmasından, oryantasyon ve geri bildirim toplantılarının planlanmasından sorumludur.
- ✓ Hemşirelik Bölüm Başkanlığı tarafından görevlendirilir.



# HEMŞİRELİK BÖLÜMÜ

- Hemşirelik Bölümü, Sağlık Bilimleri Fakültesi bünyesinde 01.03.2011 tarih ve 009504 sayılı Yüksek Öğretim Kurulu (YÖK) kararı ile açılmıştır.
- 2011-2012 Eğitim ve Öğretim Döneminde 103 lisans öğrencisi ve 7 öğretim elemanı ile eğitim-öğretime başlamıştır.
- Şu anda Hemşirelik Bölümü'nde 815 öğrenci, 42 öğretim elemanı ile eğitim öğretim faaliyetlerine devam etmektedir.
- İlk mezunlarını 2015 yılında veren hemşirelik bölümü, eğitime başladığı yıldan itibaren lisans düzeyinde toplam 1574 hemşire mezun etmiştir.

**SAĐLIK BİLİMLERİ  
FAKÜLTESİ YÖNETİMİ**

# SAĞLIK BİLİMLERİ FAKÜLTESİ



**Dekan**  
Prof. Dr. Derya ÖZER KAYA



**Dekan Yardımcısı**  
Doç. Dr. Sevtap GÜNAY UÇURUM



**Dekan Yardımcısı**  
Doç. Dr. Ayşe AKBIYIK

# HEMŐİRELİK BÖLÜMÜ



**Bölüm Başkanı**  
Prof. Dr. Hatice YILDIRIM SARI



**Bölüm Başkan Yardımcısı**  
Prof. Dr. Leyla BAYSAN ARABACI



**Bölüm Başkan Yardımcısı**  
Dr. Öğr. Üyesi Esra ARDAHAN  
AKGÜL



**HEMŐİRELIK BÖLÜMÜ  
ANABİLİM DALLARI  
VE  
AKADEMİK KADRO**

# Hemşirelik Esasları Anabilim Dalı Akademik Kadrosu



# İç Hastalıkları Hemşireliği Anabilim Dalı Akademik Kadrosu



**Prof. Dr. Elif ÜNSAL**  
Anabilim Dalı Başkanı



**Prof. Dr. Yasemin TOKEM**



**Dr. Öğr. Üyesi Berna N. ÖZGÜR SOY URAN**



**Dr. Öğr. Üyesi Funda SOFULU**



**Arş. Gör. Dr. İsmail AYVAZ**

# Cerrahi Hastalıkları Hemşireliği Anabilim Dalı Akademik Kadrosu



**Dr. Öğr. Üyesi Gülay OYUR ÇELİK**  
Anabilim Dalı Başkanı



**Dr. Öğr. Üyesi Deniz ŞANLI**



**Arş. Gör. Sinem ESKİDEMİR**



**Arş. Gör. Büşra DALFİDAN  
SAYIN**



**Arş. Gör. Nagehan EVKAYA**

# Doğum ve Kadın Hastalıkları Hemşireliği Anabilim Dalı Akademik Kadrosu



# Çocuk Sağlığı ve Hastalıkları Hemşireliği Anabilim Dalı Akademik Kadrosu



**Prof. Dr. Hatice YILDIRIM SARI**  
Anabilim Dalı Başkanı



**Dr. Öğr. Üyesi Beste  
ÖZGÜVEN ÖZTORNACI**



**Dr. Öğr. Üyesi Esra  
ARDAHAN AKGÜL**



**Öğr. Gör. Dr. Ebru BAKIR**



**Arş. Gör. Dr. Pınar  
DOĞAN**

# Ruh Saęlıęı ve Hastalıkları Hemşirelięi Anabilim Dalı Akademik Kadrosu



**Prof. Dr. Leyla BAYSAN ARABACI**  
Anabilim Dalı Başkanı



**Dr. Öğr. Üyesi Ayşe  
BÜYÜKBAYRAM ARSLAN**



**Dr. Öğr. Üyesi Dilek  
AYAKDAŞ DAĞLI**

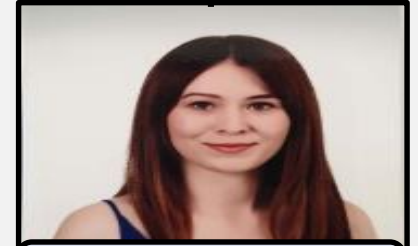

**Öğr. Gör. Dr. Betül KELEŞ**



**Arş. Gör. Dr. Gülsenay  
TAŞ SOYLU**



**Arş. Gör. Ece MUTLU  
SATIL**

# Halk Saęlıęı Hemřirelięi Anabilim Dalı Akademik Kadrosu



**Prof. Dr. Medine YILMAZ**  
Anabilim Dalı Başkanı



**Doç. Dr. Betül AKTAŞ**



**Doç. Dr. Jülide G.  
YILDIRIM DUMAN**



**Dr. Öğr. Üyesi Gülçin  
UYANIK**



**Dr. Öğr. Üyesi Feyza  
DERELİ**



**Arş. Gör. Dr. Gamze  
AĞARTIOęLU KUNDAKÇI**



# Hemşirelikte Yönetim Anabilim Dalı Akademik Kadrosu



**Prof. Dr. Melek ARDAHAN**  
Anabilim Dalı Başkanı



**Dr. Öğr. Üyesi Yasemin AYHAN ÖNCÜ**

# Hemşirelikte Öğretim Anabilim Dalı Akademik Kadrosu



**SAĐLIK BİLİMLERİ  
FAKÜLTESİ  
İDARİ PERSONEL  
KADROSU**

# İdari Personel



**Yahya GÜLLE**  
Fakülte Sekreteri



**Dilek AKAR ÖZBEY**  
Şef



**Firdevs KUTLU**  
Dekanlık Özel Kalem



**Eylem AYKURT**  
Özlük İşleri



**Ece ERDOĞAN**  
Hemşirelik Bölümü  
Bölüm Sekreteri



**Osman Barış DOĞRU**  
Hemşirelik Bölümü  
Öğrenci İşleri



**Aylin ASKAR**  
Sosyal Hizmet Bölümü  
Öğrenci İşleri



**Nuriye DEMİR**  
Beslenme ve Diyetetik  
Bölümü Öğrenci İşleri



**Alper ERDOĞAN**  
Hemşirelik Bölümü  
Sekreteri

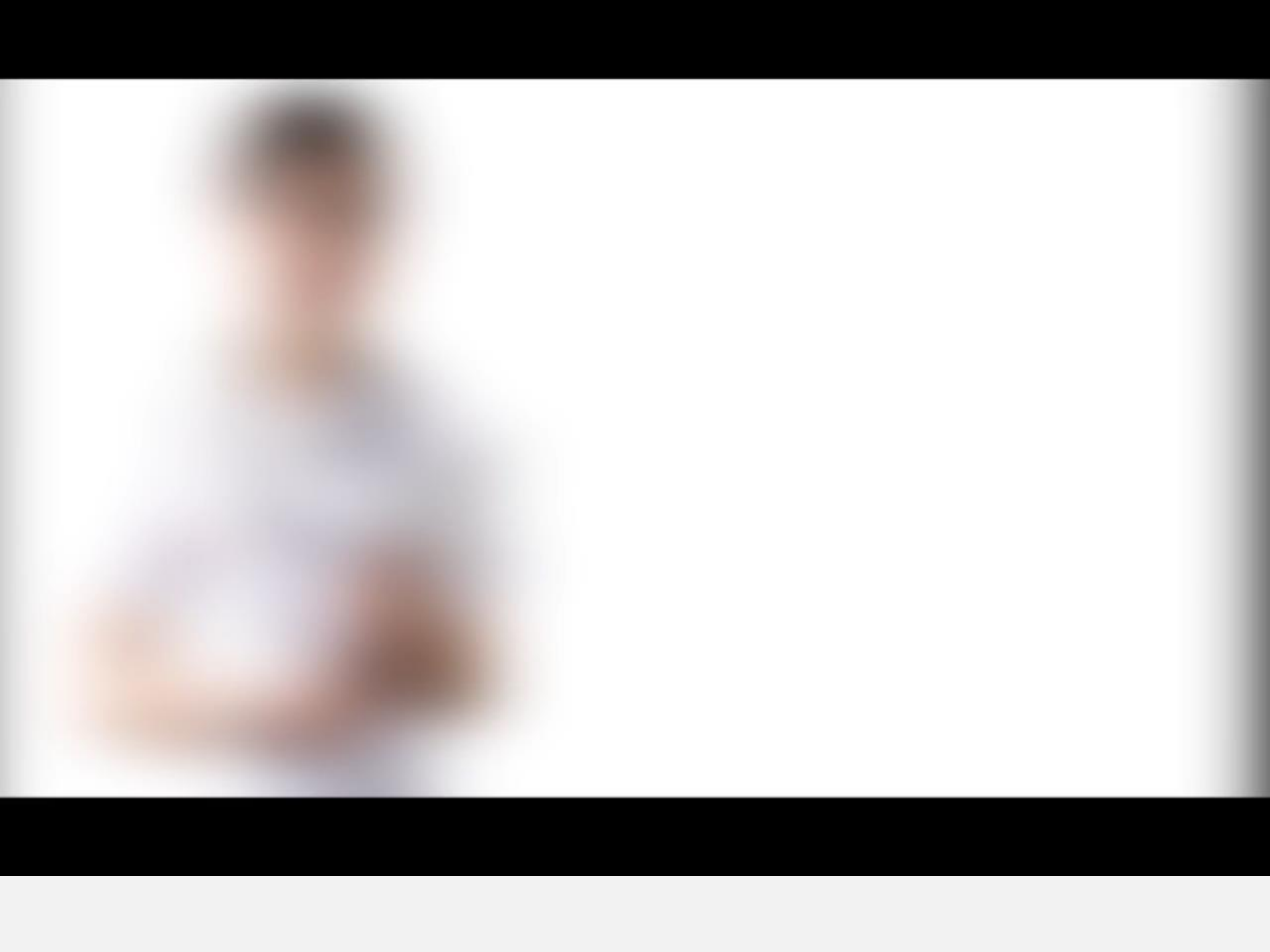

# HEMŞİRELİK EĞİTİM PROGRAMININ AMACI

- Sağlık hizmetlerinin her alanında, birey, aile, toplum sağlığını koruma ve geliştirmeye yönelik etik ilkeler doğrultusunda bütüncül hemşirelik bakımı sunabilme
- Birey, aile, toplum ve sağlık ekibi ile terapötik ve etkili iletişim kurabilme
- Yaşam boyu öğrenmeyi sürdürme

**İZMİR KÂTİP ÇELEBİ  
ÜNİVERSİTESİ  
2024 – 2025 EĞİTİM  
ÖĞRETİM YILI  
AKADEMİK TAKVİMİ**

23 Eylül 2024	27 Eylül 2024	<b>KAYIT YENİLEME VE DERS KAYITLARI</b>
23 Eylül 2024	06 Ekim 2024	Derslerin Danışmanlar Tarafından Onaylanma Tarihleri
<b>24 Eylül 2024</b>		<b>İngilizce Hazırlık Sınıfı Seviye Tespit Sınavı (STS)</b> (Yeni kayıt yaptıran ve 2023-2024 Akademik yılında kayıt olup Hazırlık sınıfında başarısız olan öğrenciler için)
23 Eylül 2024		Birinci Türkçe Dil Seviye Tespit Sınavı (Muafiyet Sınavı)(Kısmen veya tamamen Türkçe Bölüm ve Programlara yerleşen uluslararası öğrenciler)
<b>25 Eylül 2024</b>		<b>Arapça Hazırlık Sınıfı 1. Muafiyet Sınavı</b> (2024-2025 Akademik yılı ve öncesinde kayıt yaptıran Hazırlık sınıfında başarısız olan, Yatay Geçiş ile gelen ve hazırlık sınıfından başarısızlık nedeniyle ilişkisi kesilen öğrencilerin ek sınav hakları için)
25 Eylül 2024	26 Eylül 2024	<b>İngilizce Hazırlık Sınıfı Yeterlik Sınavı (Celebi Proficiency Test-CPT 1)</b> (2024-2025 Akademik yılı ve öncesinde kayıt yaptıran Hazırlık sınıfında başarısız olan, 24 Eylül 2024 tarihinde yapılan STS'de başarılı olan, Yatay Geçiş ile gelen öğrenciler ve hazırlık sınıfından başarısızlık nedeniyle ilişkisi kesilen öğrencilerin ek sınav hakları için)
<b>30 Eylül 2024</b>		<b>DERSLERİN BAŞLAMASI</b>
<del>Öğrencilerin yeterlik yeterlik olmayan derslerinin belirlenerek kapatılması ve İlanı (Seçmeli seçmellilerinin durumu ilgili Fakülte, Üniversite Seçmeli derslerinin durumu Öğrenci İşleri Daire Başkanlığı'na ilan edilir)</del>		
30 Eylül 2024		<del>Öğrencilerin yeterlik yeterlik olmayan derslerinin belirlenerek kapatılması ve İlanı (Seçmeli seçmellilerinin durumu ilgili Fakülte, Üniversite Seçmeli derslerinin durumu Öğrenci İşleri Daire Başkanlığı'na ilan edilir)</del>
01 Ekim 2024		<b>Ortak Zorunlu Dersler Muafiyet Sınavları (Türk Dili dersi ve Atatürk İnkeleri ve İnkılap Tarihi dersi)</b> ( Yeni kayıtlananlar) (Bu sınava ilgili eğitim-öğretim yılında yabancı dil hazırlık sınıfında öğrenim görececek olan öğrenciler ve daha önceki yıllarda derse kayıtlanarak başarısız olmuş veya not yükseltmek amacıyla almak isteyen öğrenciler giremez.)
02 Ekim 2024		<b>Ortak Zorunlu Dersler Muafiyet Sınavları ( İngilizce dersi)</b> ( Yeni kayıtlananlar) (Bu sınava ilgili eğitim-öğretim yılında yabancı dil hazırlık sınıfında öğrenim görececek olan öğrenciler ve daha önceki yıllarda derse kayıtlanarak başarısız olmuş veya not yükseltmek amacıyla almak isteyen öğrenciler giremez.)
30 Eylül 2024	02 Ekim 2024	Daha önce bir yükseköğretim kurumunda öğrenim görenlerin muafiyet başvuruları (Yeni kayıt yaptıran öğrenciler için )
30 Eylül 2024	04 Ekim 2024	Ders Ekleme – Çıkarma ile Kapatılan Seçmeli Derslerin Yerine Ders Seçimi Tarihleri
07 Ekim 2024		İkinci Türkçe Dil Seviye Tespit Sınavı (Muafiyet Sınavı)(Kısmen veya tamamen Türkçe Bölüm ve Programlara yerleşen uluslararası öğrenciler)
30 Eylül 2024	11 Ekim 2024	Kayıt Dondurma Tarihleri (Müracaatlar ilgili MYO/YO/Fakülte'ye yapılacaktır.)
30 Eylül 2024	01 Kasım 2024	Dersten çekilme talep dilekçelerinin bölümlere verilmesi
18 Ekim 2024		Mazereti Nedeniyle Süresi İçinde Ders Kaydı/Kayıt Yenileme Yapamayan Öğrencilerden Mazereti İlgili Yönetim Kurulu Tarafından Uygun Görülenlerin Ders Kaydı/Kayıt Yenileme Tarihlerinin Son Günü
<b>16 Kasım 2024</b>	<b>24 Kasım 2024</b>	<b>ARA SINAVLAR (Ortak zorunlu dersler, Üniversite seçmeli havuz dersleri ve sınav haftası uvaulavan fakülte ve vüksekokullar için)</b>
16 Kasım 2024	15 Ocak 2025	Ara Sınav Notlarının UBSYS'de İlan Edilmesi
23 Aralık 2024	15 Ocak 2025	Ara Sınav Mazeret Sınavları (Ders Saatleri Dışında yapılacaktır.)
<b>15 Ocak 2025</b>		<b>Derslerin Son Günü</b>
<b>16 Ocak 2025</b>	<b>26 Ocak 2025</b>	<b>YARIYIL SONU (FİNAL) SINAVLARI</b>
16 Ocak 2025	26 Ocak 2025	Yarıyıl Sonu Sınav Notlarının UBSYS'de İlan Edilmesi
<b>03 Subat 2025</b>	<b>09 Subat 2025</b>	<b>BÜTÜNLEME SINAVLARI</b>



# GÜZ DÖNEMİ

<b>KAYIT YENİLEME VE DERS KAYITLAR</b>	23 Eylül 2024 - 27 Eylül 2024
<b>DERSLERİN BAŞLAMASI</b>	30 Eylül 2024
<b>Ara Sınavlar</b>	16 Kasım 2024 - 24 Kasım 2024
<b>DERSLERİN SON GÜNÜ</b>	15 Ocak 2025
<b>Yarıyıl Sonu (Final) Sınavları</b>	16 Ocak 2025 – 26 Ocak 2025
<b>Bütünleme Sınavları</b>	03 Şubat 2025 – 09 Şubat 2025



# BAHAR DÖNEMİ

<b>KAYIT YENİLEME VE DERS KAYITLAR</b>	17 Şubat 2025 - 21 Şubat 2025
<b>DERSLERİN BAŞLAMASI</b>	24 Şubat 2025
<b>Ara Sınavlar</b>	05 Nisan 2025 – 11 Nisan 2025
<b>DERSLERİN SON GÜNÜ</b>	19 Haziran 2025
<b>Yarıyıl Sonu (Final) Sınavları</b>	23 Haziran 2025 – 06 Temmuz 2025
<b>Bütünleme Sınavları</b>	14 Temmuz 2025– 20 Temmuz 2025



# HEMŐİRELIK BÖLÜMÜ

## 1.SINIF DERSLERİ



# 1. SINIF GÜZ YARIYILI DERSLERİ

## BİRİNCİ YARIYIL

Ön Şart	Kod	Ders Adı	Ders Türü	T	U	L	K	AKTS	Süresi
-	ATA101	Atatürk İlkeleri Ve İnkılap Tarihi - I	Zorunlu	2	0	0	2	2	1 Yanyıl
-	ENG101	İngilizce I	Zorunlu	2	0	0	2	3	1 Yanyıl
-	TDE101	Türk Dili I	Zorunlu	2	0	0	2	2	1 Yanyıl
-	HEM145	Sağlık Bilişimi ve Temel Bilgi Teknolojileri	Zorunlu	2	0	2	3	2	1 Yanyıl
-	HEM123	Anatomi	Zorunlu	2	0	2	3	3	1 Yanyıl
-	HEM133	Fizyoloji	Zorunlu	3	0	0	3	3	1 Yanyıl
-	HEM131	Mikrobiyoloji-Parazitoloji	Zorunlu	2	0	0	2	2	1 Yanyıl
-	HEM149	Hemşirelik Esasları 1	Zorunlu	2	0	2	3	4	1 Yanyıl
-	HEM151	Kişilerarası İlişkiler ve İletişim	Zorunlu	2	0	1	3	3	1 Yanyıl
-	HEM129	Histoloji	Zorunlu	2	0	0	2	2	1 Yanyıl
-	HEM SC1		Seçmeli						1 Yanyıl
-	HEM135	Kişisel Gelişim	Seçmeli	2	0	0	2	2	1 Yanyıl
-	HEM137	Sağlık Bilimlerinde Sanat	Seçmeli	2	0	0	2	2	1 Yanyıl
-	HEM139	Teknoloji Bağımlılığı	Seçmeli	2	0	0	2	2	1 Yanyıl
-	HEM141	Üniversite Yaşamına Geçiş	Seçmeli	2	0	0	2	2	1 Yanyıl
-	HEM143	Sağlığı Koruma ve Geliştirme	Seçmeli	2	0	0	2	2	1 Yanyıl
-	HEM147	Sağlık Eğitimi	Seçmeli	2	0	0	2	2	1 Yanyıl
-	İKÇ-SC-1		Seçmeli					2	1 Yanyıl

ZORUNLU AKTS TOPLAMI : 26

SEÇMELİ AKTS TOPLAMI : 4

Her öğrenci HEM SC1 grubu derslerinden 2 AKTS ders almakla yükümlüdür

Her öğrenci İKÇ-SC-1 grubu derslerinden 2 AKTS ders almakla yükümlüdür



# 1. SINIF BAHAR YARIYILI DERSLERİ

## İKİNCİ YARIYIL

Ön Şart	Kod	Ders Adı	Ders Türü	T	U	L	K	AKTS	Süresi
-	ATA102	Atatürk İlkeleri ve İnkılap Tarihi - 2	Zorunlu	2	0	0	2	2	1 Yanyıl
-	ENG102	İngilizce II	Zorunlu	2	0	0	2	3	1 Yanyıl
-	TDE102	Türk Dili II	Zorunlu	2	0	0	2	2	1 Yanyıl
-	HEM126	Beslenme	Zorunlu	2	0	0	2	2	1 Yanyıl
-	HEM122	Biyokimya	Zorunlu	2	0	0	2	2	1 Yanyıl
-	HEM142	Hemşirelik Esasları 2	Zorunlu	5	10	4	12	14	1 Yanyıl
-	HEM124	Farmakoloji	Zorunlu	2	0	0	2	2	1 Yanyıl
-	HEM144	Fiziksel Tanılama	Zorunlu	1	0	2	2	1	1 Yanyıl
-	İKC-SC-2		Seçmeli					2	1 Yanyıl

ZORUNLU AKTS TOPLAMI : 28

SEÇMELİ AKTS TOPLAMI : 2

Her öğrenci İKC-SC-2 grubu derslerinden 2 AKTS ders almakla yükümlüdür

**HEMŞİRELİK ESASLARI** mesleki derslerin ön koşullu dersidir. Bu dersi geçtiğiniz takdirde diğer mesleki zorunlu dersleri alabilirsiniz



# 1. Sınıf Ders Deęerlendirmesi

Ders deęerlendirmeleri;

- ✓ Yarı yıl ii etkinliklerin %40'ı,
  - ✓ Yarı yıl sonu etkinlięin %60'ı
- üzerinden belirlenir.

Dersten başarısız olan öęrenci yeni eęitim öęretim döneminde dersi tekrar eder.

Dersten devamsız olan öęrenci final ve bütönleme sınavına alınmaz ve yeni eęitim öęretim yılında dersi tekrar eder.



# 1. Sınıf Ders Devam Durumu

Devam zorunluluğunda İzmir Kâtip Çelebi Üniversitesi Sağlık Bilimleri Fakültesi Lisans Eğitim Öğretim ve Sınav Yönergesindeki esaslar uygulanır.

## **Derslere Devam Zorunluluğu ve Denetlenmesi**

**MADDE 12- (Değişik Senato: 23.06.2014 - 2014/17)** (1) Öğrenci derslere ve uygulamalara devam etmek zorundadır. Teorik derslerin % 30'undan, uygulamaların % 20'sinden fazlasına devam etmeyen ve uygulamalarda başarılı olamayan öğrenci, o dersin yarıyıl/yılsonu ya da bütünleme sınavına alınmaz. Tekrarlanan derslerde önceki dönemde devam şartı yerine getirilmiş ise, ara sınavlara girmek kaydıyla bu derslerde devam şartı aranmaz, uygulamalı derslerde devam şartı aranır.

# 2024-2025 Eğitim Öğretim Yılı

## Hemşirelik Bölümü 1. Sınıf Öğrenci Danışmanlığını Yürüten Öğretim Üyeleri

- Doç. Dr. Betül AKTAŞ
- Doç. Dr. Ayşe AKBIYIK
- Dr.Öğr.Üyesi Berna N. ÖZGÜR SOY URAN
- Dr.Öğr.Üyesi Deniz ŞANLI
- Dr.Öğr.Üyesi Beste ÖZGÜVEN ÖZTORNACI
- Dr.Öğr.Üyesi Ayşe BÜYÜKBAYRAM ARSLAN
- Dr.Öğr.Üyesi Simge EVRENOL ÖÇAL
- Dr.Öğr.Üyesi Dilek AYAKDAŞ DAĞLI
- Dr.Öğr.Üyesi Ekin Dila TOPALOĞLU ÖREN
- Dr.Öğr.Üyesi Yasemin AYHAN ÖNCÜ
- Dr.Öğr.Üyesi Gülçin UYANIK
- Dr.Öğr.Üyesi Esra ARDAHAN AKGÜL
- Dr.Öğr.Üyesi Feyza DERELİ
- Öğr. Gör. Dr. Betül KELEŞ





# Akademik Danışmanlık

**Akademik Danışmanlık İKÇÜ Öğrenci Danışmanlığı Yönergesi'ne göre yürütülmektedir**

- Ders kayıt işlemlerinin **uygunluğunu değerlendirir ve onay verir.**
- Öğretim planı, Fakülte ve Üniversitenin Eğitim, Öğretim ve Sınav Yönetmeliği, Öğrenci Kulüpleri, Öğrenci Temsilciliği, vb. konularda **öğrenciyi aydınlatır.**
- Değişim programları konusunda **öğrencileri bilgilendirir ve yönlendirir.**
- Mezuniyet sonrası için kariyer planlama konusunda öğrenciyeye **rehberlik ve yönlendirme yapar.**
- Maddi sıkıntı içerisinde bulunan öğrencilere burs bulma/alma konusunda **rehberlik eder.**
- Öğrencilere akademik başarılarına, kişisel ve sosyal gelişimlerine katkıda bulunacak biçimde **yol gösterir, öğrencideki gelişmeleri izler.**

**Danışmanlarınıza akademik danışmanlık saatleri içerisinde ulaşabilirsiniz**

**<https://sbfhem.ikcu.edu.tr/S/19524/akademik-danismanlik>**

# AKREDİTASYON

Hemşirelik Bölümümüz Lisans Eğitim Programı,  
Hemşirelik Eğitim Programları Değerlendirme ve  
Akreditasyon Kurulu  
tarafından değerlendirilmiş ve **07 Nisan 2023- 30 Eylül  
2025** tarihleri arasında  
geçerli olmak üzere **AKREDİTE** edilmiştir.

# AKREDİTASYON

Bir eğitim kurumu veya programının hizmet ve operasyonlarının, geçerli standartlara (ölçütlere) uygun olup olmadığını belirlemek amacıyla dış bir kurum tarafından değerlendirildiği bir tür kalite güvence sürecidir

Akreditasyon öğrencilerin kaliteli eğitim alarak daha iyi hasta bakımı vermelerini ve değerlerini geliştirmelerini, mezuniyet sonrası tercih edilebilirliklerini arttırmayı sağlar

# AKREDİTASYON

Akreditasyon ve kalite süreçlerinin sağlıklı yürütülebilmesi için;

- Bu kapsamda sizden doldurmanız istenen **anketlere ve geri bildirim formlarına bildirilen süre içinde** dönüş yapmanız akreditasyon çalışmalarının devamlılığı, eğitim programımızın kalitesi ve sürdürülebilirliği için önem taşımaktadır

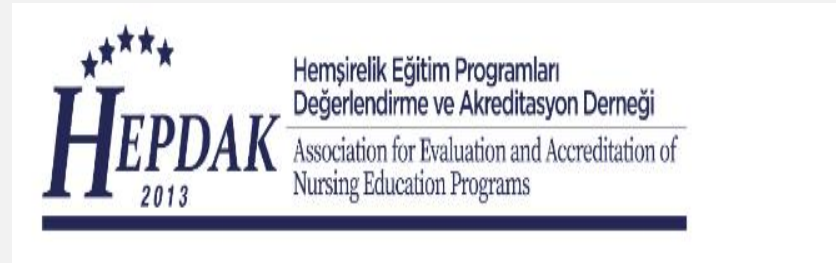



Hemşirelik Eğitim Programları  
Değerlendirme ve Akreditasyon Derneği

# AKREDİTASYON BELGESİ

**İZMİR KATİP ÇELEBİ ÜNİVERSİTESİ**  
**Sağlık Bilimleri Fakültesi**  
**Hemşirelik Bölümü Lisans Programı**

Hemşirelik Eğitimi Akreditasyon Kurulu tarafından değerlendirilmiş ve  
07/04/2023 - 30/09/2025 tarihleri arasında geçerli olmak üzere AKREDİTE edilmiştir.

Prof. Dr. Gülsereen KOCAMAN  
HEAK Başkanı



Prof. Dr. Dilek ÖZMEN  
HEPDAK Yönetim Kurulu Başkanı

# AKREDİTASYON



## **TYÇ (Türkiye Yeterlilikler Çerçevesi)**

TYÇ logosu o programın kalite güvence süreçlerini gösterir. Avrupa Yeterlilikler Çerçevesine açık bir referans taşıdığını belirtir. Yeterliliğe erişim süreçlerinin güvenilir ve şeffaf olduğunu gösterir.

**İKCU SBF HEMŞİRELİK BÖLÜMÜ BU LOGOYU  
KULLANMAYA HAK KAZANMIŞTIR**



# ÖĞRENCİ BECERİ İZLEM KARNESİ



T.C.

İZMİR KATİP ÇELEBİ ÜNİVERSİTESİ

SAĞLIK BİLİMLERİ FAKÜLTESİ

HEMŞİRELİK BÖLÜMÜ

**ÖĞRENCİ BECERİ İZLEM KARNESİ**



# ÖĞRENCİ BECERİ İZLEM KARNESİ

- İKÇÜ SBF Hemşirelik Bölümü öğrencilerinin uygulamalı meslek dersleri kapsamında, Hemşirelik Ulusal Çekirdek Eğitim Programı (HUÇEP) ile Hemşirelik Bölümü hedefleri doğrultusunda becerilerin izlenmesini sağlamak amacıyla hazırlanmıştır
- Hemşirelik bölümü öğrencilerinden uygulamaları sırasında gerçekleştirmesi beklenen, uygulamalı mesleki derslere ait becerilerin listesini kapsamaktadır
- Öğrencinin hem daha nesnel değerlendirilmesini sağlayacak, öğrencinin klinikte yapması gereken uygulamalar için bir rehber oluşturacak hem de kazanılması gereken becerilerin izlenmesi ve ölçülmesinde standardizasyonu sağlayacaktır





# AKRAN YÖNDERLİĞİ PROGRAMI

**Akran Yönderliği:** Hemşirelik bölümü dördüncü sınıfta öğrenim gören öğrenciler arasından belirlenen öğrencilerin birinci-ikinci-üçüncü sınıfta öğrenim gören öğrencilere sorumlu öğretim elemanı izlemi ile belirlenen konularda rehberlik ettiği bir programdır

**Danışan;** kendisinden daha kıdemli ve deneyimli dördüncü sınıf hemşirelik öğrencisinden destek alan 1./2./3. sınıf hemşirelik öğrencisidir

**Yönder** ise; Alt dönem hemşirelik öğrencisinin, klinik uyum sürecini kolaylaştırmak ve klinik başarı düzeyini geliştirmek amacıyla ona rehberlik eden 4. sınıf hemşirelik öğrencisidir



# AKRAN YÖNDERLİĞİ PROGRAMI

## Akran Yönderliği Kapsamında Uygulanması Planlanan Faaliyetler:

- Kliniğin tanıtılması,
- Sağlık bakım ekibinin tanıtılması,
- Klinik kuralların aktarılması,
- Hasta ve hasta yakınları ile etkileşimin sağlanması,
- Klinik ekip ile etkileşimin sağlanması,
- Hasta bakım sürecinde rehberlik sağlanması,
- Klinikte kullanılan bilgi sistemlerinin tanıtılması (probel vb.),
- Üniversite yerleşkesinde yaşam, üniversitenin öğrencilere sağladığı hizmetler, hemşirelik eğitim programı, eğitimde ölçme değerlendirme, burs olanakları, İKÇÜ öğrenci kulüpleri hakkında rehberlik edilmesi



# AÇIK LABORATUVAR SİSTEMİ

- Bölümümüz Hemşirelik Beceri Laboratuvarında, ders dışı saatlerde Açık Laboratuvar Sistemi uygulaması yapılmaktadır.
- Açık laboratuvar sisteminin amacı, hemşirelik becerilerini geliştirmek isteyen öğrencilerimizi desteklemektir.
- İsteyen her öğrenci açık laboratuvar sisteminden duyurulan saatler arasında faydalanabilir.

Hemşirelik Bölümü Beceri Laboratuvarları  
**9 Ekim 2024- 31 Aralık 2024** tarihleri arasında  
her **Pazartesi ve Salı** günleri saat **12.30-13.30**  
arasında öğrencilerin kullanımına açıktır.

# **HEMŐİRELIK BÖLÜMÜ LABORATUVARLARI**

# HEMŐİRELİK BECERİ LABORATUVARLARI



Hemőirelik Beceri Laboratuvarı



Hemőirelik Beceri Laboratuvarı



Hemőirelik Beceri Laboratuvarı



Hemőirelik Beceri Laboratuvarı



Laboratuvar Uygulamaları



Laboratuvar Uygulamaları

**SİMÜLASYON LABORATUVARI**



**Simülasyon Laboratuvarı**



**Simülasyon Laboratuvarı**



**Simülasyon Laboratuvarı**



**Simülasyon Laboratuvarı**



**Simülasyon Uygulamaları**



**Simülasyon Uygulamaları**

# **ÖĞRENCİ DEĞİŞİM PROGRAMLARI**

# ÖĞRENCİ DEĞİŞİM PROGRAMLARINA ERİŞİM

Hemşirelik Bölümü ana sayfasından «...->Öğrenci Değişim Programları» sekmesine tıklanarak «Farabi, Erasmus ve Mevlana» programlarından ilgilendiğiniz programı tıklayarak daha detaylı bilgiye ulaşabilirsiniz.

Lisans Eğitim Programı ▶

Program Özellikleri

Lisansüstü Eğitim Programları ▶

Oryantasyon Programları

Mezun Takip Sistemi

Eğitim Kataloğu

Akademik Takvim

Sınav Takvimi

Ders Programı

Akademik Danışmanlık

Bölüm Öğrenci Temsilcisi

Akran Yönderliği

Beceri ve Simülasyon Laboratuvarı

Öğrenci Değişim Programları ▶

Mevlana

Dilekçe ve Formlar

Erasmus

Mevzuat ▶

Farabi





# ERASMUS Öğrenci Değişim Programı



**Dr. Öğr. Üyesi Simge Evrenol Öçal**  
**Hemşirelik Bölümü Erasmus Komisyon Üyesi**  
Tel: 0 (232) 329 35 35 Dahili: 4814  
E-posta: [simge.evrenol.ocal@ikcu.edu.tr](mailto:simge.evrenol.ocal@ikcu.edu.tr)



**Öğr. Gör. Dr. Betül Keleş Gördesli**  
**Hemşirelik Bölümü Erasmus Komisyon Üyesi**  
Tel: 0 (232) 329 35 35 Dahili: 4846  
E-posta: [betul.keles@ikc.edu.tr](mailto:betul.keles@ikc.edu.tr)



**Arş. Gör. Dr. Gamze Ağartıoğlu Kundakçı**  
**Hemşirelik Bölümü Erasmus Komisyon Üyesi**  
Tel: 0 (232) 329 35 35 Dahili: 4826  
E-posta: [gamze.kundakci@ikcu.edu.tr](mailto:gamze.kundakci@ikcu.edu.tr)

Erasmus Kurum Koordinatörü ve programın akademik takvimine erişmek için <https://erasmus.ikcu.edu.tr/>



# Öğrenci Değişim Programı, Erasmus ile;

## Giden Öğrenci

- 2014-2015: 2 öğrenci, Portekiz
- 2015-2016: 3 öğrenci, Polonya
- 2016-2017: 1 öğrenci, Portekiz
- 2017-2018: 1 öğrenci, Portekiz
- 2018-2019: 3 öğrenci, Polonya
- 2019-2020: 1 öğrenci, Portekiz
- 2022-2023: 1 öğrenci, Almanya
- **2023-2024: -**

**Toplam 12 öğrenci**

## Gelen Öğrenci

- 2016-2017: 1 öğrenci, Bulgaristan

**16-20 Ekim 2023 tarihleri arasında Bulgaristan'dan 3 öğretim elemanı Bölümümüze ziyarete gelmiştir**

**Erasmus kapsamında Avrupa (Letonya, Romanya, Portekiz, Polonya, Almanya) ve Türk Üniversiteleri ile ikili anlaşmalar yapılmıştır.**





## Farabi Programı

**Hemşirelik Bölümü Farabi Temsilcisi**

**Prof. Dr. Hatice YILDIRIM SARI**

Tel: 0 (232) 329 35 35 Dahili: 4810

E-Posta: hatice.sari@ikc.edu.tr



### **Gelen Öğrenci**

2018 yılı Eylül ayında Celal Bayar Üniversitesi Hemşirelik Bölümü'nden Farabi Programı aracılığıyla 1 öğrenci gelmiştir.

Farabi Kurum Koordinatörlüğü için <https://farabi.ikcu.edu.tr/>



# Mevlana Programı

**Hemşirelik Bölümü Mevlana Programı  
Temsilcisi**

**Prof. Dr. Medine YILMAZ**

Tel: 0 (232) 329 35 35 Dahili: 4780

E-posta: [medine.cyilmaz@ikcu.edu.tr](mailto:medine.cyilmaz@ikcu.edu.tr)



Mevlana Kurum Koordinatörlüğü'ne ulaşmak için

<https://mevlana.ikcu.edu.tr/>



# BURSLAR

Burslar ile ilgili olarak;

- Danışman öğretim elemanlarından bilgi alınabilir.
- Sağlık Bilimleri Fakültesi ve Hemşirelik Bölümü Burs Komisyonu Başkanı ile iletişime geçilebilir.
  - Dr. Öğr. Üyesi Ayşe BÜYÜKBAYRAM ARSLAN (Başkan)

Doç. Dr. Ferman ERİM

Doç. Dr. Umut Ziya KOÇAK

Dr. Öğr. Üyesi Feyza DERELİ

Dr. Öğr. Üyesi Simge EVRENOL ÖCAL

Dr. Öğr. Üyesi Tuba YALÇIN

Arş. Gör. Dr. Buse BAKIR

Arş. Gör. Dr. Gülsenay TAŞ SOYLU

Arş. Gör. Senemhan YILMAZ

Sağlık Bilimleri Fakültesi «[Duyurular](#)» sayfasından başvuru sürecinde olan burslara ilişkin detaylı bilgi elde edilebilir.

**Duyuru linki:** <https://sbu.edu.tr/Duyuru>

# ÜNİVERSİTE ÖĞRENCİ TOPLULUKLARI

# ÜNİVERSİTE ÖĞRENCİ TOPLULUKLARINA ERİŞİM

SAĞLIK KÜLTÜR VE SPOR DAİRE BAŞKANLIĞI

## Öğrenci Toplulukları

### Öğrenci Topluluklarımız

- 1907 Üniversitesi Fenerbahçeliler Topluluğu
- Atatürkçe Düşünce Topluluğu
- Avrupa Tıp Öğrencileri Topluluğu
- Beslenme ve Diyet Topluluğu
- Bilgibilim Topluluğu
- Bilimsel Araştırma Topluluğu
- Biyomedikal Topluluğu
- Dağcılık ve Doğa Sporları Topluluğu
- Dans Topluluğu
- Eczacılık Öğrencileri Topluluğu
- Edebiyat Topluluğu
- Ekonomi Topluluğu
- Elektrikli Araç ve AR-GE Topluluğu
- Felsefe Topluluğu
- Gastronomi Topluluğu
- Geleceğin Diş Hekimleri Topluluğu
- Genç Kadın Demokrasi Öğrencileri Topluluğu
- Genç Yeşilay Topluluğu
- Geomatik Topluluğu
- Hareketli Yaşam Topluluğu
- Hayvan Hakları Topluluğu
- Hemşirelikte Bilim, Sanat ve Kültür Topluluğu
- İKÇÜ Fayda Topluluğu



Üniversite Öğrenci Topluluklarına ulaşmak için <https://sks.ikcu.edu.tr/>





# Hemşirelik Bölümü Öğretim Üyelerinin Danışmanlığını Yürüttüğü Öğrenci Toplulukları

## Hemşirelikte Bilim, Sanat ve Kültür Topluluğu

- **Danışman**  
Prof. Dr. Yasemin TOKEM

## İKÇÜ Kalite Topluluğu

- **Danışman**  
Dr. Öğr. Üyesi Yasemin AYHAN ÖNCÜ

# Topluluk Faaliyetleri







**HEMŞİRELİK HAFTASI**  
**MÜZİK DİNLETİSİ**

Tarih: 10 Mayıs 2022 Salı  
Saat: 12.30  
Yer: Yabancı Diller Y.O Yanı /Çadırılı Fuaye Caddesi

Düzenleyen:  
Hemşirelik Bilim Kültür ve Sanat Topluluğu

Sağlık Kültür ve Spor Daire Başkanlığı

sks.ikc.edu.tr

# **TOPLUMSAL DUYARLILIK PROJELERİ**

**2023-2024 Öğretim  
Yılı Toplumsal  
Duyarlılık Projeleri  
Dersi kapsamında;  
toplam 8 adet  
Toplumsal Duyarlılık  
Projesi yürütülmüştür.**

- ✓ Büyük Kalplere Minik Dokunuşlar
- ✓ Sağlık Olsun
- ✓ Renkli Düşler
- ✓ Sudan Sebepler
- ✓ Yaş Alırken, Yaşama Dokunmak
- ✓ Renkli Çevre İle Renkli Yarınlar
- ✓ Minik Kalplere Büyük Dokunuşlar
- ✓ Dost Eli



**EĐİTİM  
VE  
SEMİNERLER**

İZMİR KATİP ÇELEBİ ÜNİVERSİTESİ  
SAĞLIK BİLİMLERİ FAKÜLTESİ HEMŞİRELİK BÖLÜMÜ  
KARİYER ETKİNLİKLERİ



**Konuşmacı**

**Doç.Dr. Burçin AKAN**

**İzmir Katip Çelebi Üniversitesi**

**Sağlık Bilimleri Enstitüsü Müdür Yardımcısı**

**HEMŞİRELİKTE LİSANSÜSTÜ EĞİTİM**

**Tarih: 3 Kasım 2023**

**Saat: 10.00-10.30**

**Yer: F1-05 Nolu Derslik**

**SAĞLIK BİLİMLERİ FAKÜLTESİ HEMŞİRELİK BÖLÜMÜ**





**HEMŞİRELİK ÖĞRENCİLERİNİN HEMŞİRELİKTE  
YÖNETİM YETKİNLİKLERİNİN GELİŞTİRİLMESİ ÇALIŞTAYI**

**Tarih**  
**21 Aralık 2023**

**Saat**  
**09.30**

**İzmir Kâtip Çelebi Üniversitesi**  
**Hekim Hacı Paşa Konferans Salonu**







**Prof. Dr. Saffet KÖSE**  
İKÇÜ Rektörü



**Dr. Öğr. Üyesi Feyza DERELİ**  
İKÇÜ Halk Sağlığı Hemşireliği  
Anabilim Dalı Öğretim Üyesi  
Moderatör



**Prof. Dr. Leyla BAYSAN ARABACI**  
İKÇÜ Bağımlılıkla Mücadele  
Teknik Kurulu Başkanı



**Ümit ÜLKÜ**  
Ege Bölgesi Yeşilay Koordinatörü



**Prof. Dr. Dilek TAKIMCI**  
İzmir Yeşilay Şube Başkanı

# BAĞIMLILIĞA MULTİPROFESYONEL BAKIŞ

**Tarih**

**05 Mart 2024**

**Saat**

**14.00**

**Yer**

**Hekim Hacı Paşa Konferans Salonu**

Genç Yeşilay Topluluğu & İKÇÜ Bağımlılıkla Mücadele Teknik Kurulu

**SAĞLIK KÜLTÜR VE SPOR DAİRE BAŞKANLIĞI**

Yeşilay Haftası kapsamında Bağımlılıkla Mücadele Teknik Kurulu ve SKS Genç Yeşilay Topluluğu iş birliğiyle 'Bağımlılığa Multiprofesyonel Bakış' başlıklı bir panel yapıldı.



## DIŐ PAYDAŐ GÖRÜŐLERİNİN ALINMASI

ETKİNLİK KAPSAMI:  
Mezun Öğrencilerden Dıő Paydaő Görüőlerinin  
Alınması

Tarih

4 Nisan 2024

Saat

15.30

Link:

<https://canlidersgecidi.ikcu.edu.tr/b/rooms/sag-rdj-hux/join>



İZMİR KATİP ÇELEBİ ÜNİVERSİTESİ SAĐLIK BİLİMLERİ FAKÜLTESİ  
HEMŐİRELİK BÖLÜMÜ AKREDİTASYON STANDART 1 KOMİSYONU





## HEMŞİRELİK ÖĞRENCİ ÇALIŞTAYI

'AKREDİTASYON ÇALIŞMALARINI KAPSAMINDA İKÇÜ SBF HEMŞİRELİK BÖLÜMÜ EĞİTİMİNİN YAPILANDIRILMASI'

- 11:30-12:00 Açılış Konuşmaları ve Çalıştay Programını İşleyişinin Anlatımı  
12:00-14:00 Çalışma Gruplarının Toplanması ve Çalışılması  
14:00-14:30 Kahve Arası  
14:30-15:00 Grupların Sunum Hazırlıkları  
15:00-16:30 Grup Sunumları  
16:30-16:45 Kapanış

**Düzenleme Kurulu**  
Prof. Dr. Hatice YILDIRIM SAHI  
Prof. Dr. Leyla BAYSAN ARABACI  
Prof. Dr. Elif ÜNSAL AVDAL  
Doç. Dr. Jülide Gülizar YILDIRIM DUMAN  
Dr. Öğr. Üyesi Deniz ŞANLI  
Dr. Öğr. Üyesi Ayşe BÜYÜKBAYRAM ARSLAN  
Dr. Öğr. Üyesi Ekin Dilso TOPALOĞLU ÖREN  
Dr. Öğr. Üyesi Esra ARDAHAN AKGÜL  
Dr. Öğr. Üyesi Feyza DERELİ  
Öğr. Gör. Dr. Betül KELEŞ GÖRDESLİ  
Arş. Gör. Dr. İsmail AYVAZ  
Arş. Gör. Dr. Gülşenay TAŞ SOYLU  
Arş. Gör. Dr. Pınar DOĞAN  
Arş. Gör. Dr. Gülşen İŞİK  
Arş. Gör. Sinem ESKİDEMİR  
Öğrenci Hemşire Beyza Nur ATAĞ

### Tarih

16 NİSAN 2024

### Saat

11.30-16.45

### Yer

İKÇÜ MERKEZİ DERSLİKLER

Akreditasyon Çalışmaları  
Kapsamında İKÇÜ SBF  
Hemşirelik Bölümü Eğitiminin  
Yapılandırılması

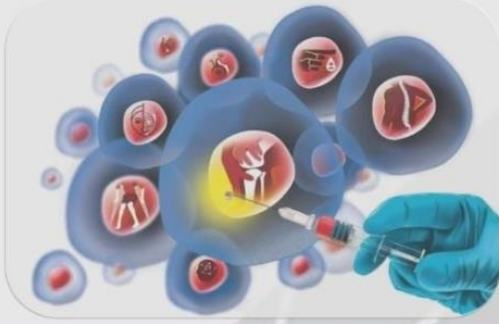

## Hemşirelik Bölümü Kariyer Webinarı

16 Mayıs 2024 12.30-13.30

Kök Hücre Tedavileri ve Takibi

### Oturum Başkanı

Prof. Dr. Hatice YILDIRIM SARI

İKÇÜ Sağlık Bilimleri Fakültesi Hemşirelik Bölüm Başkanı

### Konuşmacılar

İmmunolojik Yönüyle Hücre Seçimi "Carpe Diem"

Prof. Dr. İbrahim PİRİM

İKÇÜ Tıp Fakültesi TEAH Doku Tipleme Laboratuvarı

### Kök Hücre Nakli ve Hemşirelik Bakımı

Hemşire Serpil VIEIRA

St. Bartholomew's Hospital, Birleşik Krallık

[bit.ly/3wnLVFQ](https://bit.ly/3wnLVFQ)



Moderatörlüğünü Hemşirelik Bölüm Başkanı Prof. Dr. Hatice Yıldırım Sarı'nın yaptığı, Birleşik Krallık St. Bartholomew's Hastanesinde hemşire olarak görev yapan Serpil Vieira'nın konuşmacı olduğu webinara çok sayıda akademisyen ve öğrenci katıldı.



**KONGRE, SEMPOZYUM  
VE PANELLER**



**HEMŞİRELİK ÖĞRENCİLERİNİN HEMŞİRELİKTE  
YÖNETİM YETKİNLİKLERİNİN GELİŞTİRİLMESİ ÇALIŞTAYI**

**Tarih**  
**21 Aralık 2023**

**Saat**  
**09.30**

**İzmir Kâtip Çelebi Üniversitesi**  
**Hekim Hacı Paşa Konferans Salonu**

**SAĞLIK BİLİMLERİ FAKÜLTESİ**





# ENİNE BOYUNA AMELİYATHANE VE CERRAHİ HEMŞİRELİĞİ SEMPOZYUMU



23 ŞUBAT 2024

## ONURSAL BAŞKANLAR

**Saffet KÖSE**  
İKÇÜ Rektörü  
**M. EMRE ERKUŞ**  
İzmir İl Sağlık Müdürü  
**Bülent ÇALIK**  
İzmir Atatürk EAH Başhekimi



## SEMPOZYUM BAŞKANLARI

**Anıl ESEN**  
İzmir İl Sağlık Müdürlüğü  
Kamu Hastaneleri Hizmetleri Başkanlığı-2  
**Hacer RASTGEL**  
İzmir Atatürk Eğitim Araştırma Hastanesi Sağlık  
Bakım Hizmetleri Müdürü  
**Gülşay OYUR ÇELİK**  
İKÇÜ SBF Hemşirelik Bölümü Cerrahi Hastalıkları  
Hemşireliği AD Başkanı

## DÜZENLEME KURULU

Fatma ABALI  
Nilgün ALP  
Tansel ÇALIK  
Ayşe ÇETİN  
Büşra DALFİDAN SAYIN  
Sinem ESKİDEMİR  
Nagehan EVKAYA  
Arzu GÜNGÖR TOLASA  
Gökçen KÖKER

Betül KÖSE  
Neriman KUZU  
Özlem MEYDANERİ  
Gülşay OYUR ÇELİK  
Ayşegül ŞAHİN  
Serap TOKSOY  
Meltem ULUS  
Fatma YAVUZ ŞEN



## Sempozyum Sekretaryası

Sinem ESKİDEMİR  
Meltem ULUS



5072861793  
5062019377



Yer: İzmir Atatürk Eğitim Araştırma  
Hastanesi Ameliyathane Binası  
Konferans Salonu



Ön Kayıt:  
<https://forms.gle/zqrioFJzpngjvEC67>

15 Şubat Avrupa Ameliyathane Hemşireleri Günü kapsamında İzmir Katip Çelebi Üniversitesi Sağlık Bilimleri Fakültesi Hemşirelik Bölümü Cerrahi Hastalıklar Hemşireliği Anabilim Dalı ve İzmir İl Sağlık Müdürlüğü, İzmir Atatürk Eğitim ve Araştırma Hastanesi iş birliği ile “Enine Boyuna Cerrahi ve Ameliyathane Hemşireliği Sempozyumu” gerçekleştirildi.

# **SOSYAL FAALİYETLER**





TÜRKİYE CUMHURİYETİNİN YÜZÜNCÜ YILI

## CUMHURİYETİN 100.YILINDA İKÇÜ HEMŞİRELİK ÖĞRENCİLERİ BULUŞUYOR

**100**.YIL  
29 EKİM  
CUMHURİYET BAYRAMI  
*Kutlu Olsun!*



### MÜZİSYENLER

İrem KAYA (Solist)  
Berke TOKAT (Gitarist)

**Tarih:** 30 Ekim 2023

**Saat:** 12:30-13:30

**Yer:** Yarasa Sokak  
(Kütüphane Karşısı)

**Not:** Kırmızı ya da beyaz renkli kıyafet tercih edebilirsiniz.

**SAĞLIK BİLİMLERİ FAKÜLTESİ HEMŞİRELİK BÖLÜMÜ**  
Öğrenme Öğretme Destek Komisyonu





## MEDICAL POINT KARIYER GÜNÜ

**Tarih**

**26 Nisan 2024**

**Saat**

**10:30**

**Yer**

**E1-02**

\*Mülakat simülasyonları Merkezi Ofisler 1 içerisinde yer alan Uygulama ve Araştırma Merkezleri Toplantı Salonu'nda gerçekleştirilecektir.

İntörn Öğrencilerimiz  
İçin 26 Nisan 2024  
tarihinde Medikal  
Point Hastanesi  
Kariyer Günü Etkinliği  
düzenlenmiştir.



## Hemşirelik Haftası

**10 Mayıs 2024**

Bergama Gezisi: Tıbbın Anadolu'daki Kökleri

**13 Mayıs 2024**

Çelenk Koyma (Cumhuriyet Meydanı)

**14 Mayıs 2024**

Tiyatro Etkinliği

Bilimsel ve Sosyal Çalışmalara Belge Takdimi

Resim Sergisi

Panel

Bilgi Yarışması

**21 Mayıs 2024**

TUBİTAK 2209-A Proje Sunumları

Toplumsal Duyarlılık Projeleri Sunumları



## Hemşirelik Haftası

**10 Mayıs 2024**

Tıbbın Anadolu'daki Kökleri  
*Bergama Gezisi*

Doç. Dr. Davut UYSAL Rehberliğinde  
İKÇÜ Turizm Fakültesi

### Gezi planı

08:30 - Kampüs Hareket

10:00 - Pergamon Antik Kenti

12:00 - Bergama Şehir Merkezi

(Bergama Arkeoloji Müzesi ve Kızıl Avlu)

14:30 - Asklepion

15:30 - Kampüse Dönüş

İKÇÜ SBF Hemşirelik Bölümü 12 Mayıs Hemşirelik Haftası etkinlikleri kapsamında Tıbbın Anadolu'daki Kökleri: Bergama Gezisi düzenlendi.



SANAT VE TASARIM FAKÜLTESİ  
SAĞLIK BİLİMLERİ FAKÜLTESİ  
RESİM SANAT TOPLULUĞU

# HEMŞİRELİK HAFTASI

PROF. DR. FİKRİ SALMAN VE ATÖLYE ÖĞRENCİLERİ

## RESİM SERGİSİ

FİKRİ SALMAN-DERYA ÖZER KAYA-AYŞE AKBIYIK



ASLI POLATLI - ASLINUR ÇANKURT - AZRA TUANA KILINÇ  
BESTE EGE BULUT - BİLGE ŞEN - DENİZ BUTE  
DİLARA ÖZEREN - ELİF BAYKAL - ELİF GÜZEL  
ELİF NAZ SÜNMEZ - EMİNE ÖNCÜL - ESRA TOPRAK  
GÜRKAN BÜYÜKTAŞ - HABAT KİNO - MELİSA AYDIN  
ÖZNR KURTULDU - SELİN ÖZERKAN - SÜMEYYE TOKAR

14-19 MAYIS 2024

FUAT SEZGİN KONFERANS SALONU FUAYE ALANI  
BALATÇIK-ÇİĞLİ-İZMİR

Aslım  
2024

Hemşirelik Haftası  
Prof. Dr. Fikri SALMAN  
ve Atölye Öğrencileri  
Resim Sergisi



## Hemşirelik Bölümü Sınıflar Arası Futbol Turnuvası

2023-2024 Eğitim Öğretim Yılında Hemşirelik Bölüm Başkanlığı tarafından düzenlenen Hemşirelik Bölümü Sınıflar Arası Futbol Turnuvasının kazananı 1. sınıf öğrencileri oldu. Kazanan öğrencilerimizi ve turnuvaya katılan tüm öğrencilerimizi tebrik ederiz



## AKRAN-YÖNDER HEMŞİRELER SAĞLIK İÇİN PEDALLIYOR

Tarih

21 Mayıs 2024

Saat

12.30-13.30

Başlangıç-Bitiş Noktası

Rektörlük Binası-Merkezi Ofisler

İKÇÜ SBF Hemşirelik  
Bölümü öğrencileri 12-18  
Mayıs Hemşirelik Haftası  
kutlamaları kapsamında  
21 Mayıs salı günü saat  
12.30-13.30 arasında  
Çiğli Ana  
Kampüs'te "Akran-  
Yönder Hemşireler Sağlık  
İçin Pedallıyor"  
etkinliğinde buluştu.



Hemşirelik Akran ve Yönderleri Buluşuyor: Öğrenci Topluluklarını Tanıtıyor...

**Tarih**

24 MAYIS 2024

**Saat**

12.15-13.15

**Link**

<https://canlidersgecidi.ikcu.edu.tr/b/rooms/sag-rdj-hux/join>



Hemşirelik Akran ve  
Yönderleri  
Buluşuyor: Öğrenci  
Topluluklarını Tanıttı



## HEMŞİRELİK ÖĞRENCİLERİNE KARİYER PLANLAMA

**Tarih**  
**30 Mayıs 2024**

**Saat**  
**09.30**

**Yer**  
**İzmir Atatürk Eğitim ve Araştırma Hastanesi  
Toplantı Salonu (Ameliyathane Karşısı)**

Hemşirelik Bölümü

**SAĞLIK BİLİMLERİ FAKÜLTESİ**

### **09:30-10:00**

- Müzik Dinletisi ( İrem Kaya, Berke Tokat)

### **10:00-10:45 Açılış Konuşmaları**

- Prof. Dr. Melek Ardahan (Hemşirelikte Yönetim Anabilim Dalı Başkanı)
- Prof. Dr. Hatice Yıldırım Sarı (İKÇÜ SBF Hemşirelik Bölümü Başkanı)
- Prof. Dr. Derya Özer Kaya( Sağlık Bilimleri Fakültesi Dekanı)
- Hacer Rastgel (İzmir Atatürk Eğitim ve Araştırma Hastanesi Hemşirelik Hizmetleri Müdürü)
- Şükran Şensöz (Öğrenci Hemşire)

### **10:45-11:00**

- Çay Arası

### **11:00-12:30 Kariyer Planlamaya Yönelik Görüş ve Düşünceler**

#### **Moderatör**

- Prof. Dr. Melek Ardahan , Prof. Dr. Esra Akın

#### **Konuşmacılar**

- Öğr. Gör. Halil Ahmet Uran (İzmir Katip Çelebi Üniversitesi Kariyer Geliştirme Uygulama ve Araştırma Merkezi)
- Dr. Arzu Güngör Tolasa (İzmir Atatürk Eğitim ve Araştırma Hastanesi Eğitim Ar-Ge Direktörü)
- Gökem Gülsoy (ÖHDER Başkanı)

### **12.30-13.30**

- **ÖĞLE ARASI**

### **13.30-14.30 Hemşirelik Öğrencilerinin Kariyer Planlamaya Yönelik Görüş ve Düşünceleri**

#### **Moderatör**

- Şükran Şensöz, Ebrahim Yıldırım

#### **Konuşmacılar**

- Duygu Altıntaş (4. Sınıf Hemşirelik Öğrencisi)
- Ebru Bulduk (4.Sınıf Hemşirelik Öğrencisi)
- Amara Ceren Tayfur (1. Sınıf Hemşirelik Öğrencisi)





## 2. Mezun Buluşması

**Mezunlarımız  
Kariyer Yolculuklarını Anlatıyor**

15:00 – Deneyim Paylaşımı  
17:00 – İKÇÜ Fest

### Tarih ve Saat

31 Mayıs 2024  
15:00– 17:00

### Yer

F1-07 Dersliği

*Not: Mezun öğrencilerimizin dikkatine katılım göstereceklerin  
ön kayıt formunu doldurmaları gerekmektedir.  
Link: <https://forms.gle/nx7WqDeCxK194Vzv6>*



2. Mezun  
Buluşması:  
Mezunlarımız  
Kariyer  
Yolculuklarını  
Anlattı

# MEZUNİYET TÖRENLERİ



# MEZUNİYET TÖRENİ (2014-2015)





# MEZUNİYET TÖRENİ (2015-2016)





# MEZUNİYET TÖRENİ (2016-2017)





# MEZUNİYET TÖRENİ (2017-2018)





# MEZUNİYET TÖRENİ (2018-2019)





# MEZUNİYET TÖRENİ (2019-2020)







# MEZUNİYET TÖRENİ (2020-2021)





# MEZUNİYET TÖRENİ (2021-2022)





# MEZUNİYET TÖRENİ (2022-2023)





# MEZUNİYET TÖRENİ (2023-2024)



**HEMŐİRELİK  
BÖLÜMÜNE İLİŐKİN TÜM  
BİLGİ VE DUYURULARA  
ERİŐİM ADRESLERİ**

<https://ikcu.edu.tr/>

- Fakülte ▶
- Enstitü ▶
- Yüksekokul ▶
- Meslek Yüksekokulu ▶
- Araştırma ve Uygulama Merkezi ▶
- Koordinatörlükler ▶
- Konsey ve Kurullar ▶
- Teknoloji Transfer Ofisi - TEKMER
- Dış İlişkiler Başkanlığı
- Diş Hekimliği Fakültesi
- Eczacılık Fakültesi
- Gemi İnşaatı ve Denizcilik Fakültesi
- Hukuk Fakültesi
- İktisadi ve İdari Bilimler Fakültesi
- İlahiyat Fakültesi
- Mühendislik ve Mimarlık Fakültesi
- Orman Fakültesi
- Sağlık Bilimleri Fakültesi**
- Sanat ve Tasarım Fakültesi
- Sosyal ve Beşeri Bilimler Fakültesi
- Su Ürünleri Fakültesi
- Tıp Fakültesi
- Turizm Fakültesi

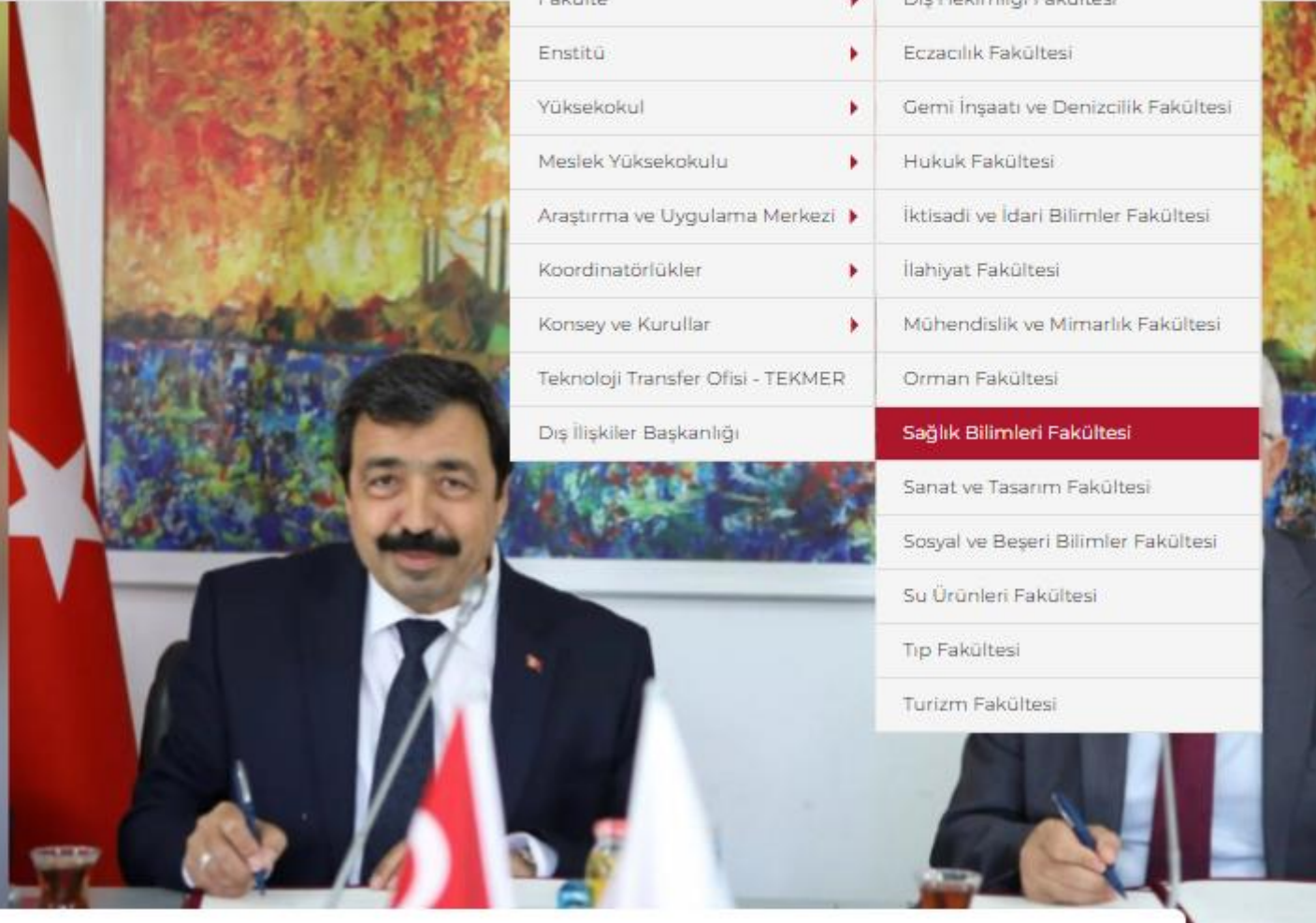

# Hemşirelik Bölümü İnternet

<https://sbfhem.ikcu.edu.tr/>



İZMİR  
KÂTİP ÇELEBİ  
ÜNİVERSİTESİ

**FARKINDAYIZ FARKLIYIZ**



Bölüm ▾

Yönetim ▾

Anabilim Dalları ▾

Eğitim ▾

Akademik Birimler ▾

İdari Personel

İletişim



HEMŞİRELİK BÖLÜMÜ



HEMŞİRELİK BÖLÜMÜ

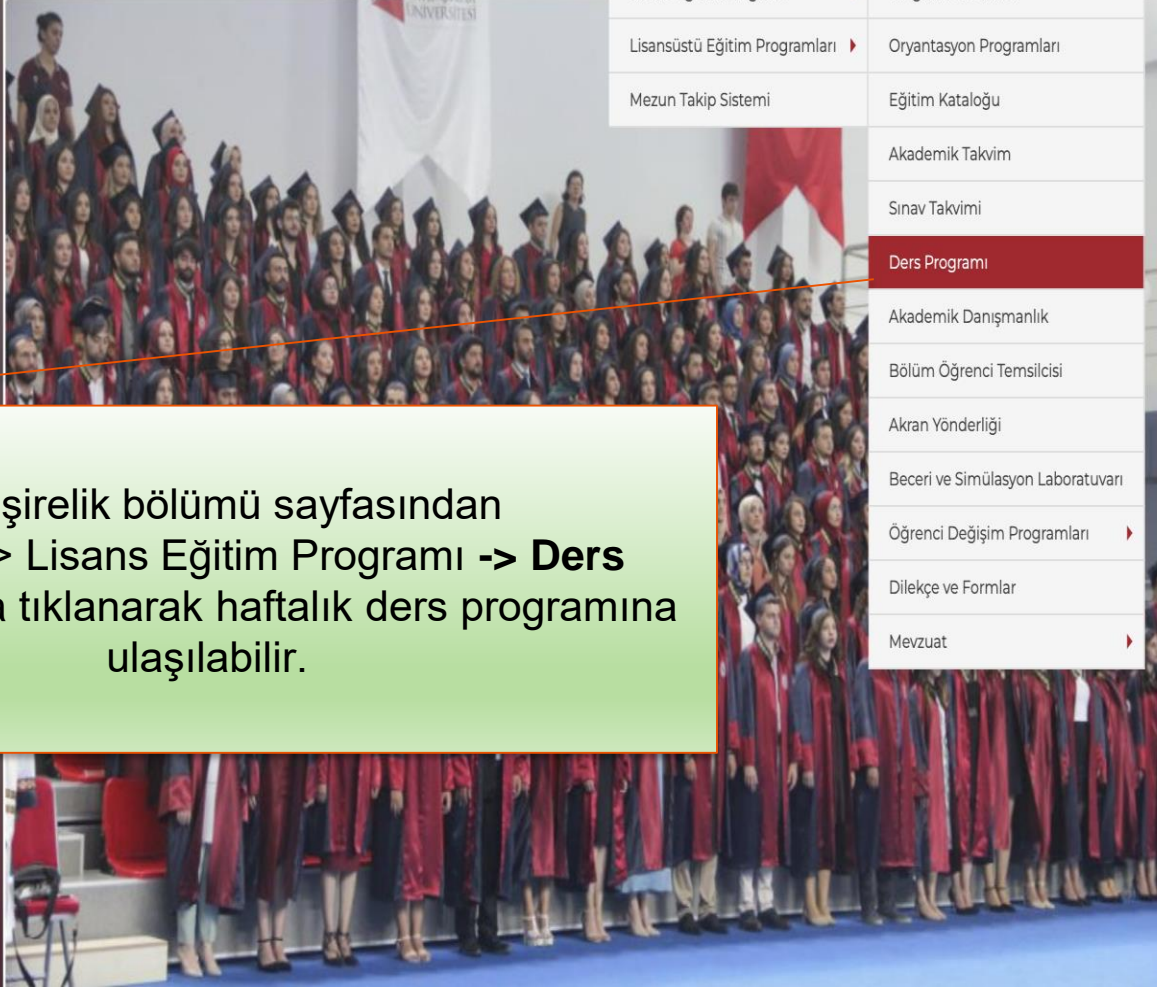

- Lisans Eğitim Programı ▶ Program Özellikleri
- Lisansüstü Eğitim Programları ▶ Oryantasyon Programları
- Mezun Takip Sistemi Eğitim Kataloğu
- Akademik Takvim
- Sınav Takvimi
- Ders Programı**
- Akademik Danışmanlık
- Bölüm Öğrenci Temsilcisi
- Akran Yönderliği
- Beceri ve Simülasyon Laboratuvarı
- Öğrenci Değişim Programları ▶
- Dilekçe ve Formlar
- Mevzuat ▶

Hemşirelik bölümü sayfasından  
«Öğrenci -> Lisans Eğitim Programı -> **Ders Programı**» na tıklanarak haftalık ders programına ulaşılabilir.



Bölüm ▾

Akademik Birimler ▾

İdari Birimler ▾

Öğrenciler ▾

Eğitim &amp; Araştırma ▾

...

Lisans Eğitim Programı ▶

Lisansüstü Eğitim Programları ▶

Öğrenci Toplulukları ▶

Mezun İletişim Sistemi

Program Özellikleri

Oryantasyon Programları

Eğitim Kataloğu

Akademik Takvim

Sınav Takvimi

Ders Programı

Akademik Danışmanlık

Bölüm Öğrenci Temsilcisi

Akran Yönderliği

Beceri ve Simülasyon Laboratuvarı

Öğrenci Değişim Programları ▶

Dilekçe ve Formlar

Mevzuat ▶

Kanunlar

Yönetmelikler

Yönergeler

Usul ve Esaslar

Hemşirelik bölümü sayfasından  
«Öğrenci -> Lisans Eğitim Programı -> **Mevzuat**» a  
tıklanarak detaylara ulaşılabilir.



Lisans Eğitim Programı ▶

Lisansüstü Eğitim Programları ▶

Öğrenci Toplulukları ▶

Mezun İletişim Sistemi

Program Özellikleri

Oryantasyon Programları

Eğitim Kataloğu

Akademik Takvim

Sınav Takvimi

Ders Programı

Akademik Danışmanlık

Bölüm Öğrenci Temsilcisi

Akran Yönderliği

Beceri ve Simülasyon Laboratuvarı

Öğrenci Değişim Programları ▶

**Dilekçe ve Formlar**

Mevzuat ▶

Hemşirelik bölümü sayfasından  
«Öğrenci -> Lisans Eğitim Programı -> **Dilekçe ve Formlar**» a tıklanarak detaylara ulaşılabilir.

# Dilekçe ve Formlar

<https://sbfhem.ikcu.edu.tr/>



## DİLEKÇE VE FORMLAR.

28.09.2023 16:05 | Paylaş | Paylaş | 8 kez okundu | A+ | A- | 01 dakika.

### DİLEKÇE VE FORMLAR

### İÇERİK İÇİN

Af Başvuru Formu	<a href="#">Tıklayınız</a>
Başka Üniversiteden Yaz Okulu Dersi Eşdeğerlilik Başvuru Formu	<a href="#">Tıklayınız</a>
Belge Talep Formu	<a href="#">Tıklayınız</a>
Bütünleme Sınavı Not Yükseltme Formu	<a href="#">Tıklayınız</a>
Ders Ekleme Bırakma Formu	<a href="#">Tıklayınız</a>
Ders İntibaki Talep Formu	<a href="#">Tıklayınız</a>
Ders Uygulaması/Staj Sözleşmesi	<a href="#">Tıklayınız</a>
Dersten Çekilme Formu	<a href="#">Tıklayınız</a>
İlişik Kesme Formu	<a href="#">Tıklayınız</a>
Kayıp Geçici Mezuniyet Belgesi Bildirimi ve Diploma Talep Formu	<a href="#">Tıklayınız</a>

Kayıt Sildirme Talep Formu	<a href="#">Tıklayınız</a>
Laboratuvar Malzemesi Kullanma İzin Formu	<a href="#">Tıklayınız</a>
Mezuniyet Aşaması Ek Sınav Talep Formu	<a href="#">Tıklayınız</a>
Mezuniyet Belgesi Talep Formu	<a href="#">Tıklayınız</a>
Öğrenci Bilgi Formu	<a href="#">Tıklayınız</a>
Öğrenci Cübbe Teslim Formu	<a href="#">Tıklayınız</a>
Öğrenci Dilekçe Formu	<a href="#">Tıklayınız</a>
Öğrenci İzin-Mazeret Sınavı Telifi Dersi Talep Formu	<a href="#">Tıklayınız</a>
Öğrenci Kimlik Kartı Yenileme Formu	<a href="#">Tıklayınız</a>
Öğrenime Ara Verme Formu	<a href="#">Tıklayınız</a>
Sınav Notu İtiraz Formu	<a href="#">Tıklayınız</a>
Ders Uygulaması/Staj Sözleşmesi	<a href="#">Tıklayınız</a>
Akran Mentorluğu (Yönderliği) Değerlendirme Ölçeği Formu	<a href="#">Tıklayınız</a>
Akran Yönderliği Programı Katılım Onay Formu	<a href="#">Tıklayınız</a>
Akran Yönderliği Programı Değerlendirme Formu	<a href="#">Tıklayınız</a>

# Duyuru Takip Sayfası

<https://sbfhem.ikcu.edu.tr/Duyuru/>

## Duyurular :::

Tüm Duyurular

13.08  
2024

2024-2025 Eğitim Öğretim Yılı Oryantasyon Programları

Yeni

09.08  
2024

Klinik Uygulama İçin Gerekli Belgeler

08.08  
2024

İş Sağlığı ve Güvenliği Eğitimi

10.06  
2024

2023 - 2024 Eğitim Öğretim Yılı Bahar Dönemi Bütünleme Sınav Takvimi Yayınlanmıştır

25.05  
2024

2023-2024 Bahar Dönemi Final Sınav Takvimi Yayınlanmıştır

20.05  
2024

2023-2024 eğitim öğretim yılı bahar dönemi mesleki zorunlu derslerde başarı oranı düşük öğrenciler için planlanan dersler

## Etkinlikler :::

Tüm Etkinlikler



2. Mezun Buluşması: Mezunlarımız Kariyer Yolculuklarını Anlatıyor

31.05.2024 15:00



Hemşirelik Öğrencilerine Kariyer Planlama

30.05.2024 09:55



Hemşirelik Akran ve Yönderleri Buluşuyor: Öğrenci Topluluklarını Tanıtıyor...

24.05.2024 12:15



Akran-Yönder Hemşireler Sağlık İçin Pedallıyor"

21.05.2024 09:54



Hemşirelik bölümü Kariyer Webinarı - Kök Hücre Tedavileri ve Takibi

16.05.2024 12:30



Hemşirelik Haftası Prof. Dr. Fikri SALMAN ve Atölye Öğrencileri Resim Sergisi

14.05.2024 13:40

# İKÇÜ Hemşirelik Bölümü Facebook'ta



<https://m.facebook.com/ikcuhemshirelikbolumu>



## HEMŞİRELİK BÖLÜMÜ

### İKÇÜ Hemşirelik Bölümü

390 takipçi · 1 takip

Mesaj

Takip Et

...

Gönderiler

Hakkında

Fotoğraflar ▼

Bah

#### Detaylar

i Sayfa · Eğitim Sitesi

☎ (0232) 329 35 35

🔗 sbfhem.ikc.edu.tr

93  
Gönderi471  
Takipçi62  
Takip

## İKCUHEMSİRELİK

İzmir Katip Çelebi Üniversitesi SBF Hemşirelik Bölümü Resmi Sayfasıdır.

👉 Bölümümüz HEPDAK tarafından akredite edilmiştir 👉

Balatçık Mah, Havaalanı Şosesi Cd. No:33/2, İzmir, Turkey 35620

## Profesyonel pano

Yeni araçlar şimdi kullanılabilir.

Profili Düzenle

Profili paylaş

İletişim



Etkinlikler



Banner



Haberler



2022-2023 Duyuru



# İKÇÜ Hemşirelik Bölümü Instagram'da



<https://www.instagram.com/ikcusbfhemsirelik/>





Oryantasyon programına katılmayan öğrencilerin <https://sbfhem.ikcu.edu.tr/> adresinden oryantasyon sunumunu izlemesi önem arz etmektedir.

# 4 YILIN SONUNDA SİZ MEZUNLARIMIZDAN BEKLENTİLERİMİZ





# Sizden Beklediklerimiz

- PÇ1.** Birey, aile ve toplumun sağlığını koruma, tedavi etme ve rehabilite etmede etkin hemşirelik bakımı verebilmek için temel bilgi ve becerilere sahip olabilme
- PÇ2.** Birey, aile ve topluma güvenli ve bütüncül yaklaşımla bakım verebilme
- PÇ3.** Moral, yasal, etik ve temel insani değerlerin standartlarına dayalı bir hemşirelik bakımı uygulayabilme
- PÇ4.** Sorun çözme ve eleştirel düşünme becerilerini kullanarak hemşirelik sürecini yönetebilme
- PÇ5.** İletişim, bilgiye erişim, karar verme ve bakımı sürdürme amacıyla bilişim ve teknolojiyi kullanabilme
- PÇ6.** Sağlık bakım hizmetlerinde sağlık ekip üyeleriyle işbirliği yapabilme
- PÇ7.** Bireysel ve mesleki açıdan sürekli gelişim gösterebilme
- PÇ8.** Hemşirelik ve bakıma ilişkin güncel gelişmeleri bakıma aktarabilme ve kanıta dayalı bakım verebilme
- PÇ 9.** Birey, aile, toplum, meslektaşları ve diğer ekip üyeleriyle etkili iletişim kurabilme
- PÇ10.** Araştırma sürecine dahil olabilme (Verileri SPSS, Excel vb. programlara kayıt etme, İstatistik testlerini kullanarak veri analizi yapma, Araştırma sunum materyali hazırlama, Hemşirelikle ilgili bilimsel etkinliklere katılma ve rapor hazırlama)
- PÇ11.** Bir yabancı dili kullanarak alanındaki bilgileri izleme ve meslektaşlarıyla iletişim kurabilme



İzmir Katip Çelebi Üniversitesi  
Sağlık Bilimleri Fakültesi  
Hemşirelik Bölümü adına hepinize  
**HOŞGELDİNİZ** diyor, eğitim-öğretim  
hayatınızda **BAŞARILAR DİLİYORUZ**

**T.C**  
**İZMİR KÂTİP ÇELEBİ ÜNİVERSİTESİ**  
**SAĞLIK BİLİMLERİ FAKÜLTESİ**  
**HEMŞİRELİK BÖLÜMÜ**  
**2024-2025 EĞİTİM ÖĞRETİM YILI**  
**2. SINIF ORYANTASYON PROGRAMI**

**Prof. Dr. Hatice YILDIRIM SARI/** Hemşirelik Bölüm Başkanı  
**Prof. Dr. Leyla BAYSAN ARABACI/** Hemşirelik Bölüm Başkan Yardımcısı  
**Dr. Öğr. Üyesi Esra ARDAHAN AKGÜL /** Hemşirelik Bölüm Başkan Yardımcısı

**Dr. Öğr. Üyesi Ayşe BÜYÜKBAYRAM ARSLAN/** 2. Sınıf Koordinatörü  
**Arş. Gör. Büşra DALFİDAN SAYIN/** 2. Sınıf Koordinatör Yardımcısı

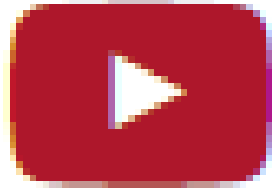

## HEMŐİRELİK BÖLÜMÜ TANITIM VİDEOSU

<https://www.youtube.com/watch?v=Bi7y6JVGLU8>

# 2. SINIF KOORDİNATÖRLÜĞÜ

**Yıl boyunca akademik takvim doğrultusunda:**

- ✓ Güz ve bahar dönemi ders programlarının hazırlanması,
- ✓ Sınav takvimlerinin (vize, mazeret, final ve bütünleme) oluşturulması,
- ✓ 2. Sınıfa başlayan öğrencilere yönelik oryantasyon ve geri bildirim toplantılarının planlanması



**Dr. Öğr. Üyesi Ayşe BÜYÜKBAYRAM ARSLAN**



**Arş. Gör. Büşra DALFİDAN SAYIN**

# Sunum Planı

- Akademik Takvim
- 2. Sınıf Dersleri ve Haftalık Ders Programı
- Öğretim Elemanlarının Tanıtımı
- 2. Sınıf Ders İşlenişi
- 2. Sınıf Ders Değerlendirmesi
- Bilmeniz Gerekenler !!!



# AKADEMİK TAKVİM

23 Eylül 2024	27 Eylül 2024	<b>KAYIT YENİLEME VE DERS KAYITLARI</b>
23 Eylül 2024	06 Ekim 2024	Derslerin Danışmanlar Tarafından Onaylanma Tarihleri
24 Eylül 2024		<b>İngilizce Hazırlık Sınıfı Seviye Tespit Sınavı (STS) (Yeni kayıt yaptıran ve 2023-2024 Akademik yılında kayıt olup Hazırlık sınıfında başarısız olan öğrenciler için)</b>
23 Eylül 2024		<b>Birinci Türkçe Dil Seviye Tespit Sınavı (Muafiyet Sınavı)(Kısmen veya tamamen Türkçe Bölüm ve Programlara yerleşen uluslararası öğrenciler)</b>
25 Eylül 2024		<b>Arapça Hazırlık Sınıfı 1. Muafiyet Sınavı (2024-2025 Akademik yılı ve öncesinde kayıt yaptıran Hazırlık sınıfında başarısız olan, Yatay Geçiş ile gelen ve hazırlık sınıfından başarısızlık nedeniyle ilişkisi kesilen öğrencilerin ek sınav hakları için)</b>
25 Eylül 2024	26 Eylül 2024	<b>İngilizce Hazırlık Sınıfı Yeterlik Sınavı (Celebi Proficiency Test-CPT 1) (2024-2025 Akademik yılı ve öncesinde kayıt yaptıran Hazırlık sınıfında başarısız olan, 24 Eylül 2024 tarihinde yapılan STS'de başarılı olan, Yatay Geçiş ile gelen öğrenciler ve hazırlık sınıfından başarısızlık nedeniyle ilişkisi kesilen öğrencilerin ek sınav hakları için)</b>
30 Eylül 2024		<b>DERSLERİN BAŞLAMASI</b>
30 Eylül 2024		<del>Öğrenci seçimi yetersiz seçmeli derslerin belirlenerek kapatılması ve ilanı (Seçmeli seçmellilerinin durumu ilgili Fakülte, Üniversite Seçmeli derslerinin durumu Öğrenci İşleri Daire Başkanlığıınca ilan edilir)</del>
01 Ekim 2024		<b>Ortak Zorunlu Dersler Muafiyet Sınavları (Türk Dili dersi ve Atatürk İlkeleri ve İnkılap Tarihi dersi)( Yeni kayıtlananlar) (Bu sınava ilgili eğitim-öğretim yılında yabancı dil hazırlık sınıfında öğrenim görecek olan öğrenciler ve daha önceki yıllarda derse kayıtlanarak başarısız olmuş veya not yükseltmek amacıyla almak isteyen öğrenciler giremez.)</b>
02 Ekim 2024		<b>Ortak Zorunlu Dersler Muafiyet Sınavları ( İngilizce dersi)( Yeni kayıtlananlar) (Bu sınava ilgili eğitim-öğretim yılında yabancı dil hazırlık sınıfında öğrenim görecek olan öğrenciler ve daha önceki yıllarda derse kayıtlanarak başarısız olmuş veya not yükseltmek amacıyla almak isteyen öğrenciler giremez)</b>
30 Eylül 2024	02 Ekim 2024	Daha önce bir yükseköğretim kurumunda öğrenim görenlerin muafiyet başvuruları (Yeni kayıt yaptıran öğrenciler için )
30 Eylül 2024	04 Ekim 2024	Ders Ekleme – Çıkarma ile Kapatılan Seçmeli Derslerin Yerine Ders Seçimi Tarihleri
07 Ekim 2024		<b>İkinci Türkçe Dil Seviye Tespit Sınavı (Muafiyet Sınavı)(Kısmen veya tamamen Türkçe Bölüm ve Programlara yerleşen uluslararası öğrenciler)</b>
30 Eylül 2024	11 Ekim 2024	<b>Kayıt Dondurma Tarihleri (Müracaatlar ilgili M/YO/YO/Fakülte'ye yapılacaktır.)</b>
30 Eylül 2024	01 Kasım 2024	Dersten çekilme talep dilekçelerinin bölümlere verilmesi
18 Ekim 2024		<b>Mazereti Nedeniyle Süresi İçinde Ders Kaydı/Kayıt Yenileme Yapamayan Öğrencilerden Mazereti İlgili Yönetim Kurulu Tarafından Uygun Görülenlerin Ders Kaydı/Kayıt Yenileme Tarihlerinin Son Günü</b>
16 Kasım 2024	24 Kasım 2024	<b>ARA SINAVLAR (Ortak zorunlu dersler, Üniversite seçmeli havuz dersleri ve sınav haftası uygulayan fakülte ve yüksekokullar için)</b>
16 Kasım 2024	15 Ocak 2025	Ara Sınav Notlarının UBYS'de İlan Edilmesi
23 Aralık 2024	15 Ocak 2025	Ara Sınav Mazeret Sınavları (Ders Saatleri Dışında yapılacaktır.)
15 Ocak 2025		<b>Derslerin Son Günü</b>
16 Ocak 2025	26 Ocak 2025	<b>YARIYIL SONU (FİNAL) SINAVLARI</b>
16 Ocak 2025	28 Ocak 2025	Yarıyıl Sonu Sınav Notlarının UBYS'de İlan Edilmesi
03 Şubat 2025	09 Şubat 2025	<b>BÜTÜNLEME SINAVLARI</b>



# GUZ DONEMI

<b>KAYIT YENILEME VE DERS KAYITLAR</b>	23 Eylöl 2024 - 27 Eylöl 2024
<b>DERSLERİN BAŞLAMASI</b>	30 Eylöl 2024
<b>Ara Sınavlar</b>	16 Kasım 2024 - 24 Kasım 2024
<b>DERSLERİN SON GÜNÜ</b>	15 Ocak 2025
<b>Yarıyıl Sonu (Final) Sınavları</b>	16 Ocak 2025 – 26 Ocak 2025
<b>Bütünleme Sınavları</b>	03 Şubat 2025 – 09 Şubat 2025

# BAHAR DÖNEMİ

<b>KAYIT YENİLEME VE DERS KAYITLAR</b>	17 Şubat 2025 - 21 Şubat 2025
<b>DERSLERİN BAŞLAMASI</b>	24 Şubat 2025
<b>Ara Sınavlar</b>	05 Nisan 2025 – 11 Nisan 2025
<b>DERSLERİN SON GÜNÜ</b>	19 Haziran 2025
<b>Yarıyıl Sonu (Final) Sınavları</b>	23 Haziran 2025 – 06 Temmuz 2025
<b>Bütünleme Sınavları</b>	14 Temmuz 2025– 20 Temmuz 2025



<https://sbfhem.ikcu.edu.tr/>



Lisans Eğitim Programı ▶

Lisansüstü Eğitim Programları ▶

Mezun Takip Sistemi

Program Özellikleri

Oryantasyon Programları

Eğitim Kataloğu

**Akademik Takvim**

Sınav Takvimi

Ders Programı

Akademik Danışmanlık

Bölüm Öğrenci Temsilcisi

Akran Yönderliği

Beceri ve Simülasyon Laboratuvarı

Öğrenci Değişim Programları ▶

Dilekçe ve Formlar

Mevzuat ▶

HEMŞİRELİK BÖLÜMÜ



**2024-2025 EĐİTİM ÖĐRETİM YILI**  
**GÜZ YARIYILI**  
**2. SINIF HAFTALIK DERS PROGRAMI**

<https://sbfhem.ikcu.edu.tr/S/16605/ders-programi>



<https://sbfhem.ikcu.edu.tr/>



Lisans Eğitim Programı ▶

Lisansüstü Eğitim Programları ▶

Mezun Takip Sistemi

Program Özellikleri

Oryantasyon Programları

Eğitim Kataloğu

Akademik Takvim

Sınav Takvimi

Ders Programı

Akademik Danışmanlık

Bölüm Öğrenci Temsilcisi

Akran Yönderliği

Beceri ve Simülasyon Laboratuvarı

Öğrenci Değişim Programları ▶

Dilekçe ve Formlar

Mevzuat ▶

HEMŞİRELİK BÖLÜMÜ



# 2. SINIF DERSLERİ

## Güz Dönemi

- HEM 203 İç Hastalıkları Hemşireliği
- HEM201 Hemşirelikte Araştırma ve İstatistik I
- HEM202 Psikoloji
- HEM205 Sağlık Sosyolojisi
- HEMSC-5 (Bölüm Seçmeli dersleri)
- HEMSC15 (Bölüm Seçmeli dersleri)
- IKCSC3 (IKC Havuz Seçmeli dersleri)

## Bahar Dönemi

- HEM 206 Cerrahi Hastalıklar Hemşireliği
- HEM201.02 Hemşirelikte Araştırma ve İstatistik II
- HEM204 Hemşirelikte Öğretim
- HEMSC6 (Bölüm Seçmeli dersleri)
- HEMSC7 (Bölüm Seçmeli dersleri)
- IKCSC4 (IKC Havuz Seçmeli dersleri)

**2024-2025 Eğitim Öğretim yılında tüm dersler YÜZYÜZE eğitim yöntemi ile yürütülecektir**



# HEM 203-İç Hastalıkları Hemşireliği

**DERSİN  
SORUMLU  
ÖĞRETİM ÜYE VE  
ELEMENLARI**



**Prof. Dr. Elif ÜNSAL AVDAL**

İç Hastalıklar Hemşireliği Anabilim Dalı Başkanı  
İletişim: 4771



**Prof. Dr. Yasemin TOKEM**

İç Hastalıklar Hemşireliği Anabilim Dalı Öğretim Üyesi  
İletişim: 4710



**Dr. Öğr. Üyesi Berna Nilgün ÖRGÜR SOY URAN**

İç Hastalıklar Hemşireliği Anabilim Dalı Öğretim Üyesi



**Dr. Öğr. Üyesi Funda SOFULU**

İç Hastalıklar Hemşireliği Anabilim Dalı Öğretim Üyesi



**Arş. Gör. Dr. İsmail AYVAZ**

İç Hastalıklar Hemşireliği Anabilim Dalı Öğretim Elemanı



# HEM 206-Cerrahi Hastalıklar Hemşireliği

**DERSİN  
SORUMLU  
ÖĞRETİM ÜYE VE  
ELEMENLARI**



**Dr. Öğr. Üyesi Gülay OYUR ÇELİK**

Cerrahi Hastalıklar Hemşireliği Anabilim Dalı Başkanı  
İletişim: 4760



**Dr. Öğr. Üyesi Deniz ŞANLI**

Cerrahi Hastalıklar Hemşireliği Anabilim Dalı Öğretim Üyesi



**Arş. Gör. Sinem ESKİDEMİR**

Cerrahi Hastalıklar Hemşireliği Anabilim Dalı Öğretim Elemanı



**Arş. Gör. Büşra DALFİDAN SAYIN**

Cerrahi Hastalıklar Hemşireliği Anabilim Dalı Öğretim Elemanı



**Arş. Gör. Nagehan EVKAYA**

Cerrahi Hastalıklar Hemşireliği Anabilim Dalı Öğretim Elemanı

# HEM 201 Hemşirelikte Araştırma ve İstatistik

**DERSİN  
SORUMLU  
ÖĞRETİM ÜYE VE  
ELEMENLARI**



**Prof. Dr. Medine YILMAZ**

Halk Sağlığı Hemşireliği Anabilim Dalı Başkanı



**Doç. Dr. Betül AKTAŞ**

Halk Sağlığı Hemşireliği Anabilim Dalı Öğretim Üyesi



**Doç. Dr. Jülide Gülizar YILDIRIM DUMAN**

Halk Sağlığı Hemşireliği Anabilim Dalı Öğretim Üyesi



**Dr. Öğr. Üyesi Gülçin UYANIK**

Halk Sağlığı Hemşireliği Anabilim Dalı Öğretim Üyesi

# HEM 202 Psikoloji

**DERSİN  
SORUMLU  
ÖĞRETİM ÜYE VE  
ELEMENLARI**



**Prof. Dr. Leyla BAYSAN ARABACI**

Ruh Sağlığı ve Psikiyatri Hemşireliği Anabilim Dalı Başkanı



**Dr. Öğr. Üyesi Ayşe BÜYÜKBAYRAM ARSLAN**

Ruh Sağlığı ve Psikiyatri Hemşireliği Anabilim Dalı Öğretim Üyesi

# HEM 205 Saęlık Sosyoloji

**DERSİN  
SORUMLU  
ÖĖRETİM ÜYE VE  
ELEMENLARI**



**Öęr. Gör. Dr. Tahir Enes GEDİK**

Sosyal Hizmet Bölümü Öğretim Görevlisi

# HEM 213 Temel İlk Yardım Uygulamaları

**DERSİN  
SORUMLU  
ÖĞRETİM ÜYE VE  
ELEMENLARI**



**Prof. Dr. Yasemin TOKEM**

İç Hastalıkları Hemşireliği Anabilim Dalı Öğretim Üyesi



**Dr. Öğr. Üyesi Gülay OYUR ÇELİK**

Cerrahi Hastalıklar Hemşireliği Anabilim Dalı Başkanı

# HEM 219 Özel Durumlarda ve Gruplarda İletişim

**DERSİN  
SORUMLU  
ÖĞRETİM ÜYE VE  
ELEMANLARI**



**Dr. Öğr. Üyesi Ayşe BÜYÜKBAYRAM ARSLAN**

Ruh Sağlığı ve Psikiyatri Hemşireliği Anabilim Dalı Öğretim Üyesi

# HEM 220 Hemşirelikte Farmakoloji

**DERSİN  
SORUMLU  
ÖĞRETİM ÜYE VE  
ELEMENLARI**



**Dr. Öğr. Üyesi Beste ÖZGÜVEN ÖZTORNACI**  
Çocuk Sağlığı ve Hastalıkları Hemşireliği Anabilim Dalı  
Öğretim Üyesi



**Dr. Öğr. Üyesi Berna Nilgün ÖRGÜR SOY URAN**  
İç Hastalıklar Hemşireliği Anabilim Dalı Öğretim Üyesi

# HEM 212 Profesyonellik ve Liderlik

**DERSİN  
SORUMLU  
ÖĞRETİM ÜYE VE  
ELEMENLARI**



**Prof. Dr. Melek Ardahan**

Hemşirelikte Yönetim Anabilim Dalı Başkanı



**Dr. Öğr. Üyesi Deniz ŞANLI**

Cerrahi Hastalıkları Hemşireliği Anabilim Dalı Öğretim Üyesi



# HEM 217 Kùltùrlerarası Hemşirelik

**DERSİN  
SORUMLU  
ÖĐRETİM ÜYE VE  
ELEMANLARI**



**Prof. Dr. Medine YILMAZ**

Halk Sađlığı Hemşireliđi Anabilim Dalı Başkanı



**Doç. Dr. Betül AKTAŞ**

Halk Sađlığı Hemşireliđi Anabilim Dalı Öğretim Üyesi

# HEM 215 Bulaşıcı Hastalıklar Hemşireliği

**DERSİN  
SORUMLU  
ÖĞRETİM ÜYE VE  
ELEMENLARI**



**Doç. Dr. Jülide Gülizar YILDIRIM DUMAN**  
Halk Sağlığı Hemşireliği Anabilim Dalı Öğretim Üyesi



**Dr. Öğr. Üyesi Berna Nilgün ÖRGÜR SOY URAN**  
İç Hastalıklar Hemşireliği Anabilim Dalı Öğretim Üyesi

# Uygulamalı Mesleki Derslerin İşleniři

Tüm 2. sınıf öğrencileri

✓ *Güz döneminde*; İç Hastalıkları Hemşireliđi

✓ *Bahar döneminde*; Cerrahi Hastalıklar Hemşireliđi

derslerinin teorik ve uygulama eğitimini alacaktır.



# Uygulamalı Mesleki Derslerin İşleniři

- Mesleki derslerin uygulama planları ilgili anabilim dalı ve sorumlu öğretim üye ve elemanı tarafından uygulama başlamadan önce ilan edilecektir.
- 2. sınıf mesleki derslerinin uygulamaları *İKÇÜ Atatürk Eğitim Arařtırma Hastanesi ve İzmir Bayraklı Şehir Hastanesi*'nde yapılacaktır.

**Uygulama rotasyonları kesinlikle deęiřtirilmeyecektir.**



# Ders Deęerlendirmesi

## Mesleki Zorunlu (uygulamalı) Dersler

- Yarıyıl ii etkinlik (Ara sınav/Ödev)
- Uygulama notu
- Yarıyıl sonu etkinlik (Final)

## Dięer Dersler

- Yarıyıl ii etkinlik (Ara sınav/Ödev)
- Yıl sonu etkinlik (Final)

**Ders deęerlendirmeleri**  
**Yarı yıl ii etkinliklerin %40'u,**  
**Yarı yıl sonu etkinlięin %60'i üzerinden belirlenir.**



# Ders Deęerlendirmesi

## 2. sınıf dersinden

- ✓ *Başarısız olan öğrenci*, yeni eğitim öğretim yılında dersi tekrar eder.
- ✓ *Devamsız olan öğrenci*, final ve bütünleme sınavına alınmaz ve yeni eğitim öğretim yılında dersi tekrar eder.
- ✓ *Bütünleme sınavına girecek olan öğrenci*, bütünleme sınavının kurallarına uygun olarak sınava alınır.

**Tüm derslerin sınavları yüzyüze yapılacaktır.**



# Devam Zorunluluđu

Devam zorunluluđunda İzmir Kâtip Çelebi Üniversitesi Sağlık Bilimleri Fakóltesi *Lisans Eđitim Öğretim ve Sınav Yönergesindeki Esaslar* uygulanır.

## Derslere Devam Zorunluluđu ve Denetlenmesi

**MADDE 12- (Deđişik Senato: 23.06.2014 - 2014/17)** (1) Öğrenci derslere ve uygulamalara devam etmek zorundadır. Teorik derslerin % 30'undan, uygulamaların % 20'sinden fazlasına devam etmeyen ve uygulamalarda başarılı olamayan öğrenci, o dersin varıyıl/yılsonu ya da bütünleme sınavına alınmaz. Tekrarlanan derslerde önceki dönemde devam şartı yerine getirilmiş ise, ara sınavlara girmek kaydıyla bu derslerde devam şartı aranmaz, uygulamalı derslerde devam şartı aranır.

# AKREDİTASYON

Hemşirelik Bölümümüz Lisans Eğitim Programı,  
Hemşirelik Eğitim Programları Değerlendirme ve Akreditasyon Kurulu  
tarafından değerlendirilmiş ve **07 Nisan 2023- 30 Eylül 2025** tarihleri arasında  
geçerli olmak üzere **AKREDİTE** edilmiştir.





# AKREDİTASYON

Bir eğitim kurumu veya programının hizmet ve operasyonlarının, geçerli standartlara (ölçütlere) uygun olup olmadığını belirlemek amacıyla dış bir kurum tarafından değerlendirildiği bir tür kalite güvence sürecidir.

Akreditasyon öğrencilerin kaliteli eğitim alarak daha iyi hasta bakımı vermelerini, değerlerini geliştirmelerini ve mezuniyet sonrası tercih edilebilirliklerini arttırmayı sağlar.

# AKREDİTASYON

Akreditasyon ve kalite süreçlerinin sağlıklı yürütülebilmesi için;

- Bu kapsamda sizden doldurmanız istenen **anketlere ve geri bildirim formlarına bildirilen süre içinde** dönüş yapmanız akreditasyon çalışmalarının devamlılığı, eğitim programımızın kalitesi ve sürdürülebilirliği için önem taşımaktadır.



# AKREDİTASYON BELGESİ

**İZMİR KATİP ÇELEBİ ÜNİVERSİTESİ**  
**Sağlık Bilimleri Fakültesi**  
**Hemşirelik Bölümü Lisans Programı**

Hemşirelik Eğitimi Akreditasyon Kurulu tarafından değerlendirilmiş ve  
07/04/2023 - 30/09/2025 tarihleri arasında geçerli olmak üzere AKREDİTE edilmiştir.

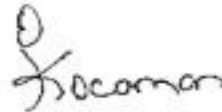

Prof. Dr. Gülseren KOCAMAN  
HEAK Başkanı



Prof. Dr. Dilek ÖZMEN  
HEPDAK Yönetim Kurulu Başkanı

# AKREDİTASYON



TYÇ logosu o programın kalite güvence süreçlerini gösterir. Avrupa Yeterlilikler Çerçevesine açık bir referans taşıdığını belirtir. Yeterliliğe erişim süreçlerinin güvenilir ve şeffaf olduğunu gösterir.

**İKÇÜ SBF HEMŞİRELİK BÖLÜMÜ BU LOGOYU KULLANMAYA HAK KAZANMIŞTIR**

# AKRAN YÖNDERLİĞİ PROGRAMI

**Akran Yönderliği:** Hemşirelik bölümü **dördüncü sınıfta öğrenim gören** öğrenciler arasından belirlenen öğrencilerin **birinci-ikinci-üçüncü sınıfta öğrenim gören öğrencilere** sorumlu öğretim elemanı izlemi ile belirlenen konularda **rehberlik ettiği bir programdır.**

**Danışan;** kendisinden daha kıdemli ve deneyimli dördüncü sınıf hemşirelik öğrencisinden destek alan 1./2./3. sınıf hemşirelik öğrencisidir.

**Yönder** ise; Alt dönem hemşirelik öğrencisinin, klinik uyum sürecini kolaylaştırmak ve klinik başarı düzeyini geliştirmek amacıyla ona rehberlik eden 4. sınıf hemşirelik öğrencisidir.

# AKRAN YÖNDERLİĞİ PROGRAMI



## Akran Yönderliği Kapsamında Uygulanması Planlanan Faaliyetler:

- Kliniğin tanıtılması
- Sağlık bakım ekibinin tanıtılması
- Klinik kuralların aktarılması
- Hasta ve hasta yakınları ile etkileşimin sağlanması
- Klinik ekip ile etkileşimin sağlanması
- Hasta bakım sürecinde rehberlik sağlanması
- Klinikte kullanılan bilgi sistemlerinin tanıtılması (probel vb.)
- Üniversite yerleşkesinde yaşam, üniversitenin öğrencilere sağladığı hizmetler, hemşirelik eğitim programı, eğitimde ölçme değerlendirme, burs olanakları, İKÇÜ öğrenci kulüpleri hakkında rehberlik edilmesi

# AÇIK LABORATUVAR SİSTEMİ

- Bölümümüz Hemşirelik Beceri Laboratuvarında, ders dışı saatlerde Açık Laboratuvar Sistemi uygulaması yapılmaktadır.
- Açık laboratuvar sisteminin amacı, hemşirelik becerilerini geliştirmek isteyen öğrencilerimizi desteklemektir.
- İsteyen her öğrenci açık laboratuvar sisteminden duyurulan saatler arasında faydalanabilir.

Hemşirelik Bölümü Beceri Laboratuvarları  
**9 Ekim 2024- 31 Aralık 2024** tarihleri arasında  
her **Pazartesi ve Salı** günleri saat **12.30-13.30** arasında öğrencilerin  
kullanımına açıktır.



# ERASMUS Öğrenci Değişim Programı



## ❑ Öğrenim hareketliliği

İKÇÜ'de kayıtlı öğrencinin öğreniminin bir veya iki dönemini ikili anlaşma ile ortak olunan yurt dışındaki bir yükseköğretim kurumunda gerçekleştirmesidir.

## ❑ Staj hareketliliği



# ERASMUS Öğrenci Değişim Programı

## Anlaşmalı Olduğumuz Üniversiteler

- Riga Stradins University/ **Letonya**
- University of Evora/ Portekiz
- Polytechnic Institute of Castelo Branco/ **Portekiz**
- Pomerian University in Slupsk/ **Polonya**
- Constantin Brâncuși University of Tg-Jiu/ **Romanya**
- Trakia University/ Romanya
- Nicolaus Copernicus University in Torun/Polonya
- East European State Higher School in Przemysl Panstwowa Wyzsza Szkola Wschodnioeuropejska  
W Przemysłu/ Polonya
- The President Stanisław Wojciechowski State University of Applied Sciences in Kalisz /Polonya
- Savonia University of Applied Sciences/ **Finlandiya**



# ERASMUS Öğrenci Değişim Programı

## Programdan Yararlanan Öğrenciler

### ❑ Giden Öğrenci

- ✓ 2014-2015: 2 öğrenci, Portekiz
- ✓ 2015-2016: 3 öğrenci, Polonya
- ✓ 2016-2017: 1 öğrenci, Portekiz
- ✓ 2017-2018: 1 öğrenci, Portekiz
- ✓ 2018-2019: 3 öğrenci, Polonya
- ✓ 2019-2020: 1 öğrenci, Portekiz
- ✓ 2022-2023: 1 öğrenci, Almanya

**Toplam: 12 öğrenci**

### ❑ Gelen Öğrenci

- ✓ 2016-2017: 1 öğrenci, Bulgaristan

**16-20 Ekim 2023 tarihleri arasında  
Bulgaristan'dan 3 öğretim elemanı  
Bölümümüze ziyarete gelmiştir.**



# ERASMUS Öğrenci Değişim Programı



**Dr. Öğr. Üyesi Simge Evrenol Öçal**

Hemşirelik Bölümü Erasmus Komisyon Üyesi

Tel: 0 (232) 329 35 35 Dahili: 4814

E-posta: [simge.evrenol.ocal@ikcu.edu.tr](mailto:simge.evrenol.ocal@ikcu.edu.tr)



**Öğr. Gör. Dr. Betül Keleş Gördesli**

Hemşirelik Bölümü Erasmus Komisyon Üyesi

Tel: 0 (232) 329 35 35 Dahili: 4846

E-posta: [betul.keles@ikc.edu.tr](mailto:betul.keles@ikc.edu.tr)



**Arş. Gör. Dr. Gamze Ağartıoğlu  
Kundakçı**

Hemşirelik Bölümü Erasmus Komisyon Üyesi

Tel: 0 (232) 329 35 35 Dahili: 4826

E-posta: [gamze.kundakci@ikcu.edu.tr](mailto:gamze.kundakci@ikcu.edu.tr)

# ERASMUS Öğrenci Değişim Programı

## HEMŞİRELİK BÖLÜMÜ

Hemşirelik Bölümü ana sayfasından «...->Öğrenci Değişim Programları» sekmesine tıklanarak «Erasmus» programını tıklayarak daha detaylı bilgiye ulaşabilirsiniz.

- Lisans Eğitim Programı
- Lisansüstü Eğitim Programları
- Mezun Takip Sistemi

- Program Özellikleri
- Oryantasyon Programları
- Eğitim Kataloğu
- Akademik Takvim
- Sınav Takvimi
- Ders Programı
- Akademik Danışmanlık
- Bölüm Öğrenci Temsilcisi
- Akran Yönderliği
- Beceri ve Simülasyon Laboratuvarı

- Öğrenci Değişim Programları
- Dilekçe ve Formlar
- Mevzuat

- Mevlana
- Erasmus
- Farabi

# ÖĞRENCİ BECERİ İZLEM KARNESİ

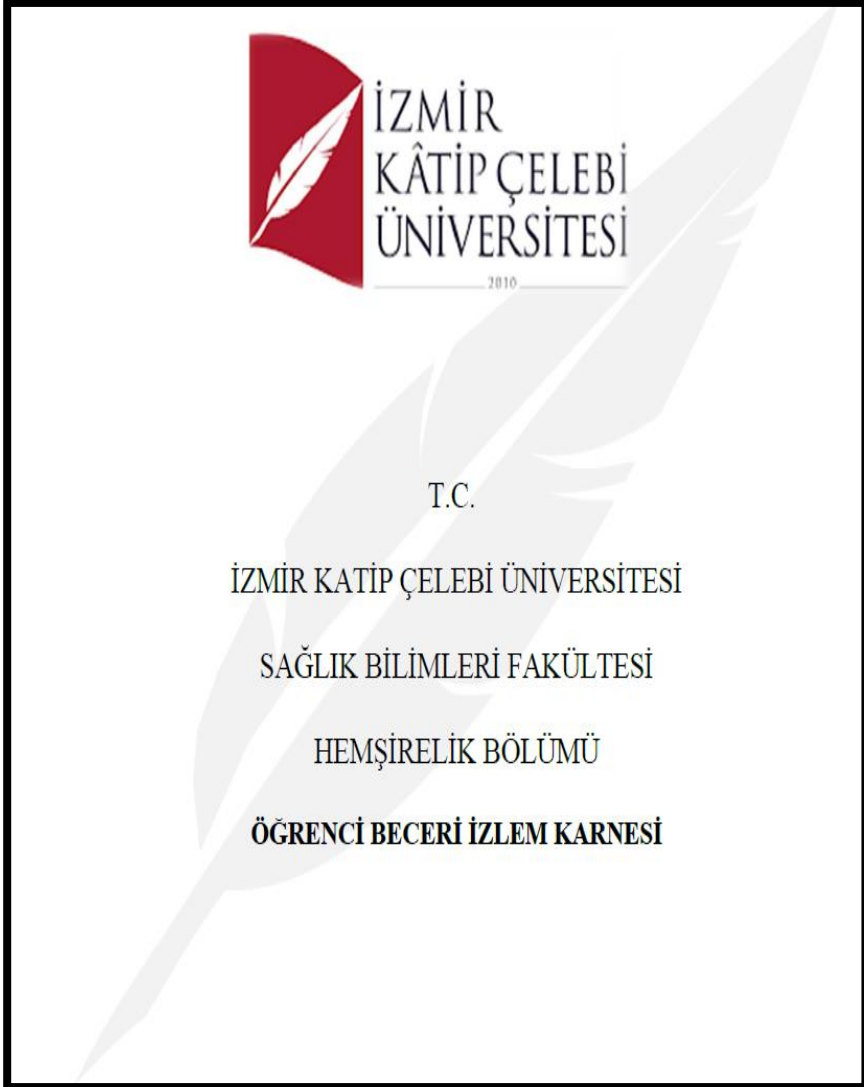

Hemşirelik bölümü öğrencilerinden uygulamaları sırasında gerçekleştirmesi beklenen, uygulamalı mesleki derslere ait becerilerin listesini kapsamaktadır.

# ÖĞRENCİ BECERİ İZLEM KARNESİ

İZMİR KÂTİP ÇELEBİ ÜNİVERSİTESİ

SAĞLIK BİLİMLERİ FAKÜLTESİ HEMŞİRELİK BÖLÜMÜ

ÖĞRENCİ BECERİ KARNESİ

Hemşirelik öğrencileri beceri karnesi Hemşirelik Ulusal Çekirdek Eğitim Programı (HUÇEP 2014) göz önüne alınarak düzenlenmiştir. Klinik ve alan uygulamasında beceri listesinin islenmesi ve takibi öğrenci sorumluluğundadır. Hemşirelik Bölümü öğrencileri birinci sınıftan itibaren beceri listelerinde belirtilen becerileri yerine getirdiklerinde dersin sorumlu öğretim üyesi veya klinik sorumlu hemşiresi/klinik hemşiresi ilgili beceri alanını paraflar. Beceri kontrol listeleri her yıl/yarıyıl sonunda ilgili komisyon tarafından kontrol edilir ve kontrol edildiğine ilişkin imzalanır. Dördüncü sınıfta olan öğrencilerin beceri kontrol listeleri güz dönemi sonunda kontrol edilir ve mezuniyete kadar yapılmayan uygulamaları/becerileri (imkanlar dâhilinde) tamamlayabilmesi için dönem arasında ek uygulama planlanabilir.

# ÖĞRENCİ BECERİ İZLEM KARNESİ

- Öğrencinin uygulamalar sırasında her bir uygulamayı en az üç kez klinik hemşire ve/veya öğretim elemanı gözetiminde bu becerileri gerçekleştirmesi beklenmektedir.
- İlgili mesleki ders uygulamasına özgü beceri uygulama takip çizelgesi, becerinin uygulandığının gözlenmesinin ardından sorumlu öğretim elemanı tarafından tarih ve beceri düzeyi yazılıp, imza atılarak kayıt altına alınacaktır.
- Her yılın sonunda öğrencinin tamamladığı ve tamamlamadığı uygulamalar öğretim elemanları tarafından değerlendirilecek ve gerekirse eksik becerilerin tamamlanabilmesi için yeni uygulama planlanabilecektir.
- **Öğrencilerin klinik uygulamalar sırasında Beceri Karnesini yanında bulundurması zorunludur.**

Örnek İmza Kutusu :

01.01.2023	Tarih öğrenci tarafından doldurulacak
	
3	Düzy öğrenci tarafından doldurulacak

İmza sorumlu öğretim elemanı/hemşire tarafından doldurulacak



# AKADEMİK DANIŞMANLIK

Akademik Danışmanlık İKÇÜ Öğrenci Danışmanlığı Yönergesi'ne göre yürütülmektedir.

- Ders kayıt işlemlerinin **uygunluğunu değerlendirir ve onay verir.**
- Öğretim planı, Fakülte ve Üniversitenin Eğitim, Öğretim ve Sınav Yönetmeliği, Öğrenci Kulüpleri, Öğrenci Temsilciliği, vb. konularda **öğrenciyi aydınlatır.**
- Değişim programları konusunda **öğrencileri bilgilendirir ve yönlendirir.**
- Mezuniyet sonrası için kariyer planlama konusunda öğrenciyeye **rehberlik ve yönlendirme yapar.**
- Maddi sıkıntı içerisinde bulunan öğrencilere burs bulma/alma konusunda **rehberlik eder.**
- Öğrencilere akademik başarılarına, kişisel ve sosyal gelişimlerine katkıda bulunacak biçimde **yol gösterir, öğrencideki gelişmeleri izler.**

**Danışmanlarınıza akademik danışmanlık saatleri içerisinde ulaşabilirsiniz**

<https://sbfhem.ikcu.edu.tr/S/19524/akademik-danismanlik>





# TÜBİTAK 2209-A Üniversite Öğrencileri Araştırma Projeleri Destekleme Programı



2209-A Üniversite Öğrencileri Araştırma Projeleri Destekleme Programının amacı;

- Üniversitede öğrenim görmekte olan ön lisans/lisans öğrencilerinin, bir akademik danışman eşliğinde, araştırma yapmaları ve araştırma ekosistemine katılmaları için teşvik edilmesidir.

Başvuru Dönemi	Açılış Tarihi	Kapanış Tarihi	Sonuç Açıklama
2024/1 Dönemi	01/10/2023	<u>01/11/2024</u>	Mart 2025

Bölümümüz öğretim elemanlarının danışmanlığında proje başvurularında bulunabilirsiniz



# İNTERNET SAYFASI VE YARARLI LİNKLER

# Hemşirelik Bölümü İnternet Sayfası

<https://sbfhem.ikcu.edu.tr/>



FARKINDAYIZ FARKLIYIZ



Bölüm ▾

Akademik Birimler ▾

İdari Personel

Öğrenciler ▾

Eğitim & Araştırma ▾



HEMŞİRELİK BÖLÜMÜ



Hemşirelik eğitim programı akredite oldu

# Hemşirelik Bölümü İnternet Sayfası

<https://sbfhem.ikcu.edu.tr/>



Lisans Eğitim Programı ▶

Lisansüstü Eğitim Programları ▶

Mezun Takip Sistemi

Program Özellikleri

Oryantasyon Programları

Eğitim Kataloğu

Akademik Takvim

Sınav Takvimi

Ders Programı

Akademik Danışmanlık

Bölüm Öğrenci Temsilcisi

Akran Yönderliği

Beceri ve Simülasyon Laboratuvarı

Öğrenci Değişim Programları ▶

Dilekçe ve Formlar

Mevzuat ▶

HEMŞİRELİK BÖLÜMÜ



# Hemşirelik Bölümü İnternet Sayfası

<https://sbfhem.ikcu.edu.tr/>



Lisans Eğitim Programı ▶

Lisansüstü Eğitim Programları ▶

Mezun Takip Sistemi

Program Özellikleri

Oryantasyon Programları

Eğitim Kataloğu

Akademik Takvim

Sınav Takvimi

Ders Programı

Akademik Danışmanlık

Bölüm Öğrenci Temsilcisi

Akran Yönderliği

Beceri ve Simülasyon Laboratuvarı

Öğrenci Değişim Programları ▶

Dilekçe ve Formlar

Mevzuat ▶

HEMŞİRELİK BÖLÜMÜ



# Dilekçe ve Formlar

<https://sbfhem.ikcu.edu.tr/>



## DİLEKÇE VE FORMLAR.

28.09.2023 16:05 | f Paylaş | t Paylaş | 8 kez okundu | A+ | A- | 1 dakika.

DİLEKÇE VE FORMLAR	İÇERİK İÇİN
Af Başvuru Formu	<a href="#">Tıklayınız</a>
Başka Üniversiteden Yaz Okulu Dersi Eşdeğerlilik Başvuru Formu	<a href="#">Tıklayınız</a>
Belge Talep Formu	<a href="#">Tıklayınız</a>
Bütünleme Sınavı Not Yükseltme Formu	<a href="#">Tıklayınız</a>
Ders Ekleme Bırakma Formu	<a href="#">Tıklayınız</a>
Ders İntibakı Talep Formu	<a href="#">Tıklayınız</a>
Ders Uygulaması/Staj Sözleşmesi	<a href="#">Tıklayınız</a>
Dersten Çekilme Formu	<a href="#">Tıklayınız</a>
İlişik Kesme Formu	<a href="#">Tıklayınız</a>
Kayıp Geçici Mezuniyet Belgesi Bildirimi ve Diploma Talep Formu	<a href="#">Tıklayınız</a>

Kayıt Sildirme Talep Formu	<a href="#">Tıklayınız</a>
Laboratuvar Malzemesi Kullanma İzin Formu	<a href="#">Tıklayınız</a>
Mezuniyet Aşaması Ek Sınav Talep Formu	<a href="#">Tıklayınız</a>
Mezuniyet Belgesi Talep Formu	<a href="#">Tıklayınız</a>
Öğrenci Bilgi Formu	<a href="#">Tıklayınız</a>
Öğrenci Cübbe Teslim Formu	<a href="#">Tıklayınız</a>
Öğrenci Dilekçe Formu	<a href="#">Tıklayınız</a>
Öğrenci İzin-Mazeret Sınavı Telafi Dersi Talep Formu	<a href="#">Tıklayınız</a>
Öğrenci Kimlik Kartı Yenileme Formu	<a href="#">Tıklayınız</a>
Öğrenime Ara Verme Formu	<a href="#">Tıklayınız</a>
Sınav Notu İtiraz Formu	<a href="#">Tıklayınız</a>
Ders Uygulaması/Staj Sözleşmesi	<a href="#">Tıklayınız</a>
Akran Mentorluğu (Yönderliği) Değerlendirme Ölçeği Formu	<a href="#">Tıklayınız</a>
Akran Yönderliği Programı Katılım Onay Formu	<a href="#">Tıklayınız</a>
Akran Yönderliği Programı Değerlendirme Formu	<a href="#">Tıklayınız</a>

# Duyuru Takip Sayfası

<https://sbfhem.ikcu.edu.tr/Duyuru/>



FARKINDAYIZ FARKLIYIZ



Bölüm ▾

Akademik Birimler ▾

İdari Personel

Öğrenciler ▾

Eğitim & Araştırma ▾

Ana Sayfa / Tüm Duyurular /

## Duyurular :::

30.05.2023



### 2022-2023 Bahar Dönemi Final ve Bütünleme Sınav Takvimi Yayınlanmıştır

Değerli Öğrenciler 2022-2023 eğitim öğretim yılı bahar dönemi final ve bütünleme sınav takvimleri yayınlanmıştır. Görüntülemek için tıklayınız.

26.05.2023



### Mesleki zorunlu derslerde başarı oranı düşük öğrenciler için planlanan dersler

Değerli öğrenciler 2022-2023 Bahar dönemi için mesleki zorunlu derslerde başarı oranı düşük öğrenciler için planlanan derslere ilişkin zaman çizelgesini görmek için tıklayınız.

23.05.2023

### 2022-2023 Eğitim Öğretim Yılı Bahar Dönemi Mesleksi Beceri Laboratuvarı

## Okunma Sayısına Göre Duyurular :::

283 kez okundu

30

MAYIS

2023

11:16

2022-2023 Bahar Dönemi Final ve Bütünleme Sınav Takvimi Yayınlanmıştır

253 kez okundu

31

OCAK

2023

14:36

Bahar dönemi ders programları yayınlanmıştır

222 kez okundu

23

ARALIK

2022

12:17

Final sınav takvimleri yayınlanmıştır

215 kez okundu

25

EKİM

2022

11:47

Ara sınav takvimleri yayınlanmıştır.

# İKÇÜ Hemşirelik Bölümü Facebook'ta



<https://m.facebook.com/ikcuhemsirelikbolumu>



## HEMŞİRELİK BÖLÜMÜ

### İKÇÜ Hemşirelik Bölümü

390 takipçi · 1 takip

Mesaj

Takip Et

...

Gönderiler

Hakkında

Fotoğraflar ▼

Bağ

#### Detaylar

i Sayfa · Eğitim Sitesi

☎ (0232) 329 35 35

🔗 sbfhem.ikc.edu.tr



93  
Gönderi471  
Takipçi62  
Takip

## İKCUHEMSİRELİK

İzmir Katip Çelebi Üniversitesi SBF Hemşirelik Bölümü Resmi Sayfasıdır.

👉 Bölümümüz HEPDAK tarafından akredite edilmiştir 👉

Balatçık Mah, Havaalanı Şosesi Cd. No:33/2, İzmir, Turkey 35620

## Profesyonel pano

Yeni araçlar şimdi kullanılabilir.

Profili Düzenle

Profili paylaş

İletişim



Etkinlikler



Banner



Haberler



2022-2023 Duyuru

İKÇÜ Hemşirelik Bölümü  
Instagram'da[ikcusbhemsirelik](https://www.instagram.com/ikcusbhemsirelik)<https://www.instagram.com/ikcusbhemsirelik/>



HIÇ BİR BAŞARI TESADÜF DEĞİLDİR,  
SADECE GEREKENLERİ YAPANLAR BAŞARACAKTIR.

John Maxwell

*Verimli ve etkin bir dönem geçirmeniz dileğiyle...*

**T.C**  
**İZMİR KÂTİP ÇELEBİ ÜNİVERSİTESİ**  
**SAĞLIK BİLİMLERİ FAKÜLTESİ**  
**HEMŞİRELİK BÖLÜMÜ**  
**2024-2025 EĞİTİM ÖĞRETİM YILI**  
**3. SINIF ORYANTASYON PROGRAMI**

**Prof. Dr. Hatice YILDIRIM SARI/** Hemşirelik Bölüm Başkanı  
**Prof. Dr. Leyla BAYSAN ARABACI/** Hemşirelik Bölüm Başkan Yardımcısı  
**Dr. Öğr. Üyesi Esra ARDAHAN AKGÜL/** Hemşirelik Bölüm Başkan Yardımcısı

**Dr. Öğr. Üyesi Gülçin UYANIK/** 3. Sınıf Koordinatörü  
**Arş. Gör. Dr. Gülsenay TAŞ SOYLU/** 3. Sınıf Koordinatör Yardımcısı  
**Arş. Gör. Dr. Gülşen IŞIK/** 3. Sınıf Koordinatör Yardımcısı

# Sunum İeriđi

- Akademik Takvim
- 3. Sınıf Dersleri
- 3. Sınıf Haftalık Ders Programı
- Öğretim Elemanlarının Tanıtımı
- 3. Sınıf Ders İşleniři
- 3. Sınıf Ders Deđerlendirmesi
- Bilinmesi Gerekenler

## 3. SINIF KOORDİNATÖRLÜĞÜ

3. Sınıf Koordinatörlüğü, yıl boyunca akademik takvim ve İKÇÜ SBF Hemşirelik Bölümü Sınıf Koordinatörlükleri Çalışma Usul ve Esasları doğrultusunda (<https://sbfhem.ikcu.edu.tr/Share/2D383B6C04BFC93300431BAABE616640>);

- Güz ve bahar dönemi ders programlarının hazırlanması,
- Sınav takvimlerinin (vize, mazeret, final ve bütünleme) oluşturulması,
- 3. Sınıfa başlayan öğrencilere yönelik oryantasyon ve geri bildirim toplantılarının planlanmasını gerçekleştirir.



**3. Sınıf Koordinatör Yardımcısı**  
Arş. Gör. Dr. Gülsenay TAŞ SOYLU



**3. Sınıf Koordinatörü**  
Dr. Öğr. Üyesi Gülçin UYANIK



**3. Sınıf Koordinatör Yardımcısı**  
Arş. Gör. Dr. Gülşen IŞIK

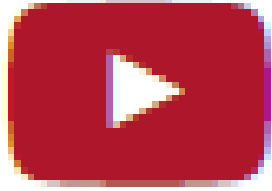

## HEMŞİRELİK BÖLÜMÜ TANITIM VİDEOSU

<https://www.youtube.com/watch?v=Bi7y6JVGLU8>

# AKADEMİK TAKVİM



23 Eylül 2024	27 Eylül 2024	<b>KAYIT YENİLEME VE DERS KAYITLARI</b>
23 Eylül 2024	06 Ekim 2024	Derslerin Danışmanlar Tarafından Onaylanma Tarihleri
24 Eylül 2024		<b>İngilizce Hazırlık Sınıfı Seviye Tespit Sınavı (STS) (Yeni kayıt yaptıran ve 2023-2024 Akademik yılında kayıt olup Hazırlık sınıfında başarısız olan öğrenciler için)</b>
23 Eylül 2024		<b>Birinci Türkçe Dil Seviye Tespit Sınavı (Muafiyet Sınavı)(Kısmen veya tamamen Türkçe Bölüm ve Programlara yerleşen uluslararası öğrenciler)</b>
25 Eylül 2024		<b>Arapça Hazırlık Sınıfı 1. Muafiyet Sınavı (2024-2025 Akademik yılı ve öncesinde kayıt yaptıran Hazırlık sınıfında başarısız olan, Yatay Geçiş ile gelen ve hazırlık sınıfından başarısızlık nedeniyle ilişkisi kesilen öğrencilerin ek sınav hakları için)</b>
25 Eylül 2024	26 Eylül 2024	<b>İngilizce Hazırlık Sınıfı Yeterlik Sınavı (Celebi Proficiency Test-CPT 1) (2024-2025 Akademik yılı ve öncesinde kayıt yaptıran Hazırlık sınıfında başarısız olan, 24 Eylül 2024 tarihinde yapılan STS'de başarılı olan, Yatay Geçiş ile gelen öğrenciler ve hazırlık sınıfından başarısızlık nedeniyle ilişkisi kesilen öğrencilerin ek sınav hakları için)</b>
30 Eylül 2024		<b>DERSLERİN BAŞLAMASI</b>
30 Eylül 2024		<del>Öğrenci seçmeli yeterlik seçmeli derslerin belirlenerek kapatılması ve ilanı (Bütün seçmellilerinin durumu ilgili Fakülte, Üniversite Seçmeli derslerinin durumu Öğrenci İşleri Daire Başkanlığına ilan edilir)</del>
01 Ekim 2024		<b>Ortak Zorunlu Dersler Muafiyet Sınavları (Türk Dili dersi ve Atatürk İlkeleri ve İnkılap Tarihi dersi)( Yeni kayıtlananlar) (Bu sınava ilgili eğitim-öğretim yılında yabancı dil hazırlık sınıfında öğrenim göreceğ olan öğrenciler ve daha önceki yıllarda derse kayıtlanarak başarısız olmuş veya not yükseltmek amacıyla almak isteyen öğrenciler giremez.)</b>
02 Ekim 2024		<b>Ortak Zorunlu Dersler Muafiyet Sınavları ( İngilizce dersi)( Yeni kayıtlananlar) (Bu sınava ilgili eğitim-öğretim yılında yabancı dil hazırlık sınıfında öğrenim göreceğ olan öğrenciler ve daha önceki yıllarda derse kayıtlanarak başarısız olmuş veya not yükseltmek amacıyla almak isteyen öğrenciler giremez)</b>
30 Eylül 2024	02 Ekim 2024	Daha önce bir yükseköğretim kurumunda öğrenim görenlerin muafiyet başvuruları (Yeni kayıt yaptıran öğrenciler için )
30 Eylül 2024	04 Ekim 2024	Ders Ekleme – Çıkarma ile Kapatılan Seçmeli Derslerin Yerine Ders Seçimi Tarihleri
07 Ekim 2024		<b>İkinci Türkçe Dil Seviye Tespit Sınavı (Muafiyet Sınavı)(Kısmen veya tamamen Türkçe Bölüm ve Programlara yerleşen uluslararası öğrenciler)</b>
30 Eylül 2024	11 Ekim 2024	<b>Kayıt Dondurma Tarihleri (Müracaatlar ilgili M/YO/YO/Fakülte'ye yapılacaktır.)</b>
30 Eylül 2024	01 Kasım 2024	Dersten çekilme talep dilekçelerinin bölümlere verilmesi
18 Ekim 2024		<b>Mazereti Nedeniyle Süresi İçinde Ders Kaydı/Kayıt Yenileme Yapamayan Öğrencilerden Mazereti İlgili Yönetim Kurulu Tarafından Uygun Görülenlerin Ders Kaydı/Kayıt Yenileme Tarihlerinin Son Günü</b>
16 Kasım 2024	24 Kasım 2024	<b>ARA SINAVLAR (Ortak zorunlu dersler, Üniversite seçmeli havuz dersleri ve sınav haftası uygulayan fakülte ve yüksekokullar için)</b>
16 Kasım 2024	15 Ocak 2025	Ara Sınav Notlarının UBYS'de İlan Edilmesi
23 Aralık 2024	15 Ocak 2025	Ara Sınav Mazeret Sınavları (Ders Saatleri Dışında yapılacaktır.)
15 Ocak 2025		<b>Derslerin Son Günü</b>
16 Ocak 2025	26 Ocak 2025	<b>YARIYIL SONU (FİNAL) SINAVLARI</b>
16 Ocak 2025	28 Ocak 2025	<del>Yarıyıl Sonu Sınav Notlarının UBYS'de İlan Edilmesi</del>
03 Şubat 2025	09 Şubat 2025	<b>BÜTÜNLEME SINAVLARI</b>

# GÜZ DÖNEMİ

<b>KAYIT YENİLEME VE DERS KAYITLAR</b>	23 Eylül 2024 - 27 Eylül 2024
<b>DERSLERİN BAŞLAMASI</b>	30 Eylül 2024
<b>Ara Sınavlar</b>	16 Kasım 2024 - 24 Kasım 2024
<b>DERSLERİN SON GÜNÜ</b>	15 Ocak 2025
<b>Yarıyıl Sonu (Final) Sınavları</b>	16 Ocak 2025 – 26 Ocak 2025
<b>Bütünleme Sınavları</b>	03 Şubat 2025 – 09 Şubat 2025

# BAHAR DÖNEMİ

<b>KAYIT YENİLEME VE DERS KAYITLAR</b>	17 Şubat 2025 - 21 Şubat 2025
<b>DERSLERİN BAŞLAMASI</b>	24 Şubat 2025
<b>Ara Sınavlar</b>	05 Nisan 2025 – 11 Nisan 2025
<b>DERSLERİN SON GÜNÜ</b>	19 Haziran 2025
<b>Yarıyıl Sonu (Final) Sınavları</b>	23 Haziran 2025 – 06 Temmuz 2025
<b>Bütünleme Sınavları</b>	14 Temmuz 2025– 20 Temmuz 2025

# 3. Sınıf Dersleri

## Güz Dönemi

- **4 mesleki dersten ikisi**
  - HEM301 Kadın Sağlığı ve Hastalıkları Hemşireliği
  - HEM303 Çocuk Sağlığı ve Hastalıkları Hemşireliği
  - HEM302 Ruh Sağlığı ve Psikiyatri Hemşireliği
  - HEM304 Halk Sağlığı Hemşireliği
- **2 seçmeli ders**
  - HEM SC-8 ve HEM SC-9
- **1 zorunlu ders**
  - HEM305 Hemşirelik Felsefesi ve Etik

## Bahar Dönemi

- **4 mesleki dersten ikisi**
  - HEM301 Kadın Sağlığı ve Hastalıkları Hemşireliği
  - HEM303 Çocuk Sağlığı ve Hastalıkları Hemşireliği
  - HEM302 Ruh Sağlığı ve Psikiyatri Hemşireliği
  - HEM304 Halk Sağlığı Hemşireliği
- **3 seçmeli ders**
  - HEMSC-10, HEMSC-11 ve HEMSC-12

**Tüm dersler yüz yüze olarak yürütülecektir**



**2024-2025 ÖĞRETİM YILI GÜZ DÖNEMİ**

**3. SINIF HAFTALIK DERS PROGRAMI**

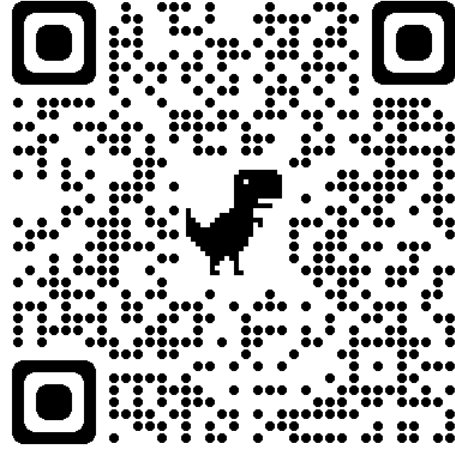

<https://sbfhem.ikcu.edu.tr/S/16605/ders-programi>

# HEM301 Kadın Saęlıęı ve Hastalıkları Hemşirelięi

## DERSİN SORUMLU ÖęRETİM ELEMANLARI

- Doç. Dr. Nuray EGELİOęLU CETİŐLİ (AD Başkanı)
- Doç. Dr. İlknur YEŐİLÇINAR
- Dr. Öğr. Üyesi Ekin Dila TOPALOęLU ÖREN
- Dr. Öğr. Üyesi Simge EVRENOL ÖÇAL
- Arş. Gör. Dr. Gülşen IŐIK
- Arş. Gör. Seda ÇETİN AVCI



Doç. Dr. Nuray EGELİOęLU CETİŐLİ (AD Başkanı)

Mail adresi: [nuray.egelioglu.cetisli@ikcu.edu.tr](mailto:nuray.egelioglu.cetisli@ikcu.edu.tr)

Dahili: 4813

# HEM303 Çocuk Saęlıęı ve Hastalıkları Hemşirelięi

## DERSİN SORUMLU ÖęRETİM ELEMANLARI

- Prof. Dr. Hatice YILDIRIM SARI (AD Başkanı)
- Dr. Öğr. Üyesi Beste ÖZGÜVEN ÖZTORNACI
- Dr. Öğr. Üyesi Esra ARDAHAN AKGÜL
- Öğr. Gör. Dr. Ebru BAKIR
- Arş. Gör. Dr. Pınar DOęAN

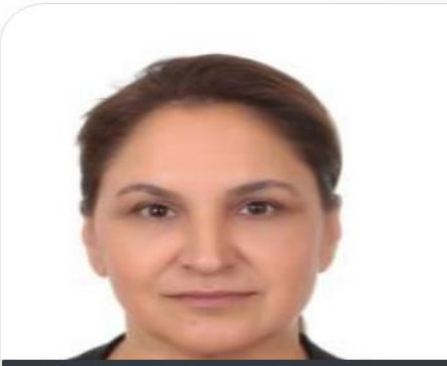

Prof. Dr. Hatice YILDIRIM SARI (AD Başkanı)

Mail adresi: [hatice.sari@ikcu.edu.tr](mailto:hatice.sari@ikcu.edu.tr)

Dahili: 4810

# HEM302 Ruh Saęlıęı ve Psikiyatri Hemşirelięi

## DERSİN SORUMLU ÖęRETİM ELEMANLARI

- Prof. Dr. Leyla BAYSAN ARABACI (AD Başkanı)
- Dr. Öğr. Üyesi Ayşe BÜYÜKBAYRAM ARSLAN
- Dr. Öğr. Üyesi Dilek AYAKDAŞ DAęLI
- Öğr. Gör. Dr. Betül KELEŞ
- Arş. Gör. Dr. Gülsenay TAŞ SOYLU
- Arş. Gör. Ece MUTLU SATIL



Prof. Dr. Leyla BAYSAN ARABACI (AD Başkanı)  
Mail adresi: [leyla.baysan.arabaci@ikcu.edu.tr](mailto:leyla.baysan.arabaci@ikcu.edu.tr)  
Dahili: 4770



# HEM304 Halk Saęlıęı Hemşirelięi

## DERSİN SORUMLU ÖęRETİM ELEMANLARI

- Prof. Dr. Medine YILMAZ (AD Başkanı)
- Doç. Dr. Betül AKTAŞ
- Doç. Dr. Jülide Gülizar YILDIRIM DUMAN
- Dr. Öğr. Üyesi Gülçin UYANIK
- Dr. Öğr. Üyesi Feyza DERELİ
- Arş. Gör. Dr. Gamze AęARTIOęLU KUNDAKÇI



Prof. Dr. Medine YILMAZ (AD Başkanı)  
Mail adresi: [medine.cyilmaz@ikcu.edu.tr](mailto:medine.cyilmaz@ikcu.edu.tr)  
Dahili: 4780

# HEM305 Hemşirelik Felsefesi ve Etik

DERSİN SORUMLU  
ÖĞRETİM  
ELEMANLARI



**Prof. Dr. Esra AKIN**

Hemşirelik Esasları Anabilim Dalı



**Doç. Dr. Burcu CEYLAN**

Hemşirelik Esasları Anabilim Dalı



**Doç. Dr. Ayşe AKBIYIK**

Hemşirelik Esasları Anabilim Dalı



**Arş. Gör. Dr. Duygu YILDIRIM**

Hemşirelik Esasları Anabilim Dalı

# HEM315 Mesleki İngilizce I

DERSİN SORUMLU  
ÖĞRETİM  
ELEMANLARI



**Dr. Öğr. Üyesi Yasemin AYHAN ÖNCÜ**

Hemşirelikte Yönetim Anabilim Dalı

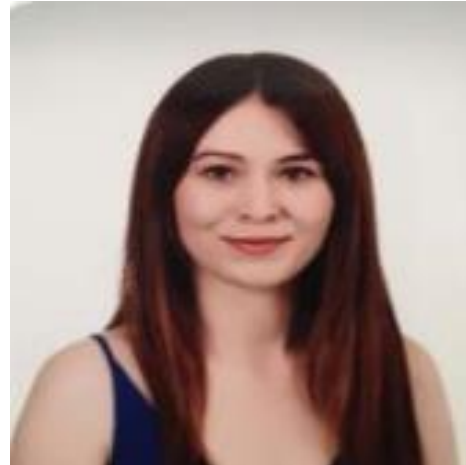

**Öğr. Gör. Dr. Betül KELEŞ GÖRDESLİ**

Ruh Sağlığı ve Psikiyatri Hemşireliği Anabilim Dalı

# HEM317 Büyüme ve Gelişme

**DERSİN SORUMLU  
ÖĞRETİM  
ELEMANLARI**



**Dr. Öğr. Üyesi Esra ARDAHAN AKGÜL**

Çocuk Sağlığı ve Hastalıkları Hemşireliği Anabilim Dalı



**Arş. Gör. Dr. Pınar DOĞAN**

Çocuk Sağlığı ve Hastalıkları Hemşireliği Anabilim Dalı

# HEM115 Saęlık Ekonomisi

**DERSİN SORUMLU  
ÖĖRETİM ELEMANI**



**Prof. Dr. Melih Kaan SÖZMEN**

Tıp Fakültesi Öğretim Üyesi

# HEM311 Engelli Birey Hemşireliği

DERSİN SORUMLU  
ÖĞRETİM  
ELEMANLARI



**Dr. Öğr. Üyesi Ekin Dila TOPALOĞLU ÖREN**

Doğum ve Kadın Hastalıkları Hemşireliği Anabilim Dalı



**Dr. Öğr. Üyesi Feyza DERELİ**

Halk Sağlığı Hemşireliği Anabilim Dalı

# HEM313 Saęlık Hukuku

DERSİN SORUMLU  
ÖęRETİM  
ELEMANLARI



**Dr. Öğr. Üyesi Gülay OYUR ÇELİK**

Cerrahi Hastalıklar Hemşireliği Anabilim Dalı



**Prof. Dr. Leyla BAYSAN ARABACI**

Ruh Saęlığı ve Psikiyatri Hemşireliği Anabilim Dalı

### 3. Sınıf Uygulamalı Mesleki Derslerin İşleniŖi

- Tm 3. sınıf đrencileri eđitim đretim yılı boyunca 4 dersin de teorik ve uygulama eđitimini alacaktır.
- đrenci yođunluđunu azaltmak iin teorik ve uygulamalar her dnemde 2 ders grubu Ŗeklinde gerekleŖtirilecektir.
- Uygulama gruplarının rotasyonuyla đrencilerin tm derslerin uygulaması yapması sađlanacaktır.
- Uygulama grupları ve uygulama izelgeleri uygulama eđitimi ncesinde anabilim dalları tarafından hazırlanacak ve sizlere iletilecektir.

Uygulama rotasyonları kesinlikle deđiŖtirilmeyecektir.





## 3. Sınıf Uygulamalı Mesleki Derslerin İşleniři

### 3. Sınıf Mesleki Ders Uygulamaları

- İzmir Katip Çelebi Üniversitesi Atatürk Eğitim ve Arařtırma Hastanesi
- Saęlık Bilimleri Üniversitesi Behçet Uz Çocuk Hastalıkları ve Cerrahisi Eğitim ve Arařtırma Hastanesi
- İzmir Şehir Hastanesi
- Dr. Suat Seren Göğüs Hastalıkları ve Cerrahisi Eğitim ve Arařtırma Hastanesi
- Aile Saęlığı Merkezleri ve Toplum Saęlığı Merkezleri'nde gerçekleştirilecektir.

## 3. Sınıf Ders Deęerlendirmesi

### Her mesleki derse ait;

- Yarıyıl ii etkinlik (Ara sınav/Ödev)
- Uygulama notu
- Yarıyıl sonu etkinlik (Final)

### Dięer derslere ait

- Yarıyıl ii etkinlik (Ara sınav/Ödev)
- Yıl sonu etkinlik (Final)

Ders deęerlendirmeleri;

Yarı yıl ii etkinliklerin %40'u,

Yarı yıl sonu etkinlięin %60'i

üzerinden belirlenir.

## 3. Sınıf Ders Deęerlendirmesi

- Uygulamalı mesleki bir dersten başarısız ve devamsız olan öęrenci yeni eęitim öęretim döneminde dersi tekrar eder.
- 3. sınıf dersinden devamsız olan öęrenci final ve bütönleme sınavına alınmaz ve yeni eęitim öęretim yılında dersi tekrar eder.

**Tüm derslerin sınavları yüz yüze yapılacaktır**

### 3. Sınıf Devam Durumu

- Devam zorunluluğunda İzmir Kâtip Çelebi Üniversitesi Sağlık Bilimleri Fakültesi Lisans Eğitim Öğretim ve Sınav Yönergesindeki esaslar uygulanır.

#### **Derslere Devam Zorunluluğu ve Denetlenmesi**

**MADDE 12- (Değişik Senato: 23.06.2014 - 2014/17)** (1) Öğrenci derslere ve uygulamalara devam etmek zorundadır. Teorik derslerin % 30'undan, uygulamaların % 20'sinden fazlasına devam etmeyen ve uygulamalarda başarılı olamayan öğrenci, o dersin yarıyıl/yılsonu ya da bütünleme sınavına alınmaz. Tekrarlanan derslerde önceki dönemde devam şartı yerine getirilmiş ise, ara sınavlara girmek kaydıyla bu derslerde devam şartı aranmaz, uygulamalı derslerde devam şartı aranır.

# Akademik Danışmanlık

Akademik Danışmanlık İKÇÜ Öğrenci Danışmanlığı Yönergesi'ne göre yürütülmektedir

- Ders kayıt işlemlerinin **uygunluğunu değerlendirir ve onay verir.**
- Öğretim planı, Fakülte ve Üniversitenin Eğitim, Öğretim ve Sınav Yönetmeliği, Öğrenci Kulüpleri, Öğrenci Temsilciliği, vb. konularda **öğrenciyi aydınlatır.**
- Değişim programları konusunda **öğrencileri bilgilendirir ve yönlendirir.**
- Mezuniyet sonrası için kariyer planlama konusunda öğrenciye **rehberlik ve yönlendirme yapar.**
- Maddi sıkıntı içerisinde bulunan öğrencilere burs bulma/alma konusunda **rehberlik eder.**
- Öğrencilere akademik başarılarına, kişisel ve sosyal gelişimlerine katkıda bulunacak biçimde **yol gösterir, öğrencideki gelişmeleri izler.**

**Danışmanlarınıza akademik danışmanlık saatleri içerisinde ulaşabilirsiniz**

<https://sbfhem.ikcu.edu.tr/S/19524/akademik-danismanlik>

# AKREDİTASYON



## AKREDİTASYON BELGESİ

**İZMİR KATİP ÇELEBİ ÜNİVERSİTESİ**  
**Sağlık Bilimleri Fakültesi**  
**Hemşirelik Bölümü Lisans Programı**

Hemşirelik Eğitimi Akreditasyon Kurulu tarafından değerlendirilmiş ve  
07/04/2023 - 30/09/2025 tarihleri arasında geçerli olmak üzere AKREDİTE edilmiştir.

Prof. Dr. Gülseren KOCAMAN  
HEAK Başkanı



Prof. Dr. Dilek ÖZMEN  
HEPDAK Yönetim Kurulu Başkanı

# Akreditasyon

- Bir eğitim kurumu veya programının hizmet ve operasyonlarının, geçerli standartlara (ölçütlere) uygun olup olmadığını belirlemek amacıyla dış bir kurum tarafından değerlendirildiği bir tür kalite güvence sürecidir
- Akreditasyon öğrencilerin kaliteli eğitim alarak daha iyi hasta bakımı vermelerini ve değerlerini geliştirmelerini, mezuniyet sonrası tercih edilebilirliklerini arttırmayı sağlar

# AKRAN YÖNDERLİĞİ PROGRAMI

**Akran Yönderliği:** Akran yönderliği kriterlerini sağlayan Hemşirelik bölümü dördüncü sınıfında öğrenim gören öğrencilerin diğer sınıflarda öğrenim gören öğrencilere sorumlu öğretim elemanı izlemi ile belirlenen konularda rehberlik yaptığı bir programdır.

**Danışan;** Dördüncü sınıf hemşirelik öğrencisinden destek alan birinci, ikinci ve üçüncü sınıf hemşirelik bölümü öğrencisidir.

**Yönder** ise; birinci, ikinci ve üçüncü sınıf öğrencisinin, üniversite ortamına, hemşirelik eğitim programına, uygulama yaptığı kliniğe uyum sürecini kolaylaştırmak ve klinik başarı düzeyini geliştirmek amacıyla bilgi ve tecrübesiyle yol gösteren ve yardımcı olan dördüncü sınıf hemşirelik bölümü öğrencisidir.



# AKRAN YÖNDERLİĞİ PROGRAMI

## Akran Yönderliği Kapsamında Uygulanması Planlanan Faaliyetler:

- Kliniğin tanıtılması,
- Sağlık bakım ekibinin tanıtılması,
- Klinik kuralların aktarılması,
- Hasta ve hasta yakınları ile etkileşimin sağlanması,
- Klinik ekip ile etkileşimin sağlanması,
- Hasta bakım sürecinde rehberlik sağlanması,
- Klinikte kullanılan bilgi sistemlerinin tanıtılması (probel vb.)
- Üniversite yerleşkesinde yaşam, üniversitenin öğrencilere sağladığı hizmetler, hemşirelik eğitim programı, eğitimde ölçme değerlendirme, burs olanakları, İKÇÜ öğrenci kulüpleri hakkında rehberlik edilmesi



# ERASMUS Öğrenci Değişim Programı



- Öğrenim hareketliliği
  - İKÇÜ'de kayıtlı öğrencinin öğreniminin bir veya iki dönemini ikili anlaşma ile ortak olunan yurt dışındaki bir yükseköğretim kurumunda gerçekleştirmesidir.
- Staj hareketliliği

# ERASMUS Öğrenci Değişim Programı



**Dr. Öğr. Üyesi Simge Evrenol Öçal**

**Hemşirelik Bölümü Erasmus Komisyon Üyesi**

Tel: 0 (232) 329 35 35 Dahili: 4814

E-posta: [simge.evrenol.ocal@ikcu.edu.tr](mailto:simge.evrenol.ocal@ikcu.edu.tr)



**Öğr. Gör. Dr. Betül Keleş Gördesli**

**Hemşirelik Bölümü Erasmus Komisyon Üyesi**

Tel: 0 (232) 329 35 35 Dahili: 4846

E-posta: [betul.keles@ikc.edu.tr](mailto:betul.keles@ikc.edu.tr)



**Arş. Gör. Dr. Gamze Ağartıoğlu Kundakçı**

**Hemşirelik Bölümü Erasmus Komisyon Üyesi**

Tel: 0 (232) 329 35 35 Dahili: 4826

E-posta: [gamze.kundakci@ikcu.edu.tr](mailto:gamze.kundakci@ikcu.edu.tr)

Erasmus Kurum Koordinatörü ve programın akademik takvimine erişmek için <https://erasmus.ikcu.edu.tr/>



# ERASMUS Öğrenci Değişim Programı

## Anlaşmalı Olduğumuz Üniversiteler

1. Riga Stradins University/ Letonya
2. University of Evora/ Portekiz
3. Polytechnic Institute of Castelo Branco/ Portekiz
4. Pomerian University in Slupsk/Polonya
5. Constantin Brâncuși University of Tg-Jiu/ Romanya
6. Trakia University/ Romanya
7. Nicolaus Copernicus University in Torun/Polonya
8. East European State Higher School in Przemysl Panstwowa Wyzsza Szkola Wschodnioeuropejska W Przemyslu/ Polonya
9. The President Stanisław Wojciechowski State University of Applied Sciences in Kalisz /Polonya
10. Savonia University of Applied Sciences/ Finlandiya



# ERASMUS Öğrenci Değişim Programı

## Programdan Yararlanan Öğrenciler

### ❑ Giden Öğrenci

- ✓ 2014-2015: 2 öğrenci, Portekiz
- ✓ 2015-2016: 3 öğrenci, Polonya
- ✓ 2016-2017: 1 öğrenci, Portekiz
- ✓ 2017-2018: 1 öğrenci, Portekiz
- ✓ 2018-2019: 3 öğrenci, Polonya
- ✓ 2019-2020: 1 öğrenci, Portekiz
- ✓ 2022-2023: 1 öğrenci, Almanya

**Toplam: 12 öğrenci**

### ❑ Gelen Öğrenci

- ✓ 2016-2017: 1 öğrenci, Bulgaristan

16-20 Ekim 2023 tarihleri arasında Bulgaristan'dan 3 öğretim elemanı Bölümümüze ziyarete gelmiştir.



# SOSYAL TRANSKRİPT

- Öğrencilerden öğrenim gördükleri 4 yıllık süre içerisinde 1 faaliyete (\*1 bildiri ve/veya \*1 araştırma raporu ve/veya \*1 öğrenci topluluğu üyeliği ve/veya \*1 toplumsal duyarlılık projesi ve/veya \*1 bilimsel projeye) katılım sağlamaları beklenmektedir.
- Bu etkinliklere dair belgelerin UBYS üzerinden sosyal transkript alanına eklenmesi gerekmektedir.

# ÖĞRENCİ BECERİ İZLEM KARNESİ



T.C.

İZMİR KATİP ÇELEBİ ÜNİVERSİTESİ

SAĞLIK BİLİMLERİ FAKÜLTESİ

HEMŞİRELİK BÖLÜMÜ

**ÖĞRENCİ BECERİ İZLEM KARNESİ**

Hemşirelik bölümü öğrencilerinden uygulamaları sırasında gerçekleştirmesi beklenen, uygulamalı mesleki derslere ait becerilerin listesini kapsamaktadır.

# ÖĞRENCİ BECERİ İZLEM KARNESİ

İZMİR KÂTİP ÇELEBİ ÜNİVERSİTESİ

SAĞLIK BİLİMLERİ FAKÜLTESİ HEMŞİRELİK BÖLÜMÜ

ÖĞRENCİ BECERİ KARNESİ

Hemşirelik öğrencileri beceri karnesi Hemşirelik Ulusal Çekirdek Eğitim Programı (HUÇEP 2014) göz önüne alınarak düzenlenmiştir. Klinik ve alan uygulamasında beceri listesinin işlenmesi ve takibi öğrenci sorumluluğundadır. Hemşirelik Bölümü öğrencileri birinci sınıftan itibaren beceri listelerinde belirtilen becerileri yerine getirdiklerinde, dersin sorumlu öğretim üyesi veya klinik sorumlu hemşiresi/klinik hemşiresi ilgili beceri alanını paraflar. Beceri kontrol listeleri her yıl/yarıyıl sonunda ilgili komisyon tarafından kontrol edilir ve kontrol edildiğine ilişkin imzalanır. Dördüncü sınıfta olan öğrencilerin beceri kontrol listeleri güz dönemi sonunda kontrol edilir ve mezuniyete kadar yapılmayan uygulamaları/becerileri (imkanlar dâhilinde) tamamlayabilmesi için dönem arasında ek uygulama planlanabilir.



# BECERİ İZLEM KARNESİ KULLANIMI

- Öğrencinin uygulamalar sırasında her bir uygulamayı klinik hemşire ve/veya öğretim elemanı gözetiminde gerçekleştirmesi beklenmektedir.
- İlgili mesleki ders uygulamasına özgü beceri uygulama takip çizelgesi, becerinin uygulandığının gözlenmesinin ardından sorumlu öğretim elemanı tarafından tarih ve beceri düzeyi yazılıp, imza atılarak kayıt altına alınacaktır.
- Her yılın sonunda öğrencinin tamamladığı ve tamamlayamadığı uygulamalar öğretim elemanları tarafından değerlendirilecek ve gerekirse eksik becerilerin tamamlanabilmesi için ek uygulama planlanabilecektir.
- Öğrencilerin klinik uygulamalar sırasında Beceri Karnesini yanında bulundurması zorunludur.

Örnek İmza Kutusu :

01.01.2023	Tarih öğrenci tarafından doldurulacak
	Düzy öğrenci tarafından doldurulacak
3	

İmza sorumlu öğretim elemanı/hemşire tarafından doldurulacak

# Açık Laboratuvar Sistemi

- Bölümümüz Hemşirelik Beceri Laboratuvarında, ders dışı saatlerde Açık Laboratuvar Sistemi uygulaması yapılmaktadır.
- Açık laboratuvar sisteminin amacı, hemşirelik becerilerini geliştirmek isteyen öğrencilerimizi desteklemektir.
- İsteyen her öğrenci açık laboratuvar sisteminden duyurulan saatler arasında faydalanabilir.

Hemşirelik Bölümü Beceri Laboratuvarları  
**7 Ekim 2024- 07 Ocak 2025** tarihleri arasında  
her **Pazartesi ve Salı** günleri saat **12.30-13.30** arasında  
öğrencilerin kullanımına açıktır.

# TÜBİTAK 2209-A Üniversite Öğrencileri Araştırma Projeleri Destekleme Programı



ÜNİVERSİTE ÖĞRENCİLERİ  
ARAŞTIRMA PROJELERİ DESTEĞİ  
ÇAĞRI DUYURUSU



2209-A Üniversite Öğrencileri Araştırma Projeleri Destekleme Programının amacı;

- Üniversitede öğrenim görmekte olan ön lisans/lisans öğrencilerinin, bir akademik danışman eşliğinde, araştırma yapmaları ve araştırma ekosistemine katılmaları için teşvik edilmesidir.

**2024/1 çağrısı, 01 Ekim 2024'de** başvuruya açılacak olup başvurular **01 Kasım 2024'e** kadar devam edecektir.

<https://www.tubitak.gov.tr/tr/burslar/lisans/burs-programlari/icerik-2209-a-universite-ogrencileri-arastirma-projeleri-destekleme-programi>

**Bölümümüz öğretim elemanlarının danışmanlığında proje başvurularında bulunabilirsiniz**



# YARARLI LİNKLER

# Hemşirelik Bölümü İnternet Sayfası

<https://sbf.ikcu.edu.tr/>  
<https://sbfhem.ikcu.edu.tr/>

← → ↻ sbfhem.ikcu.edu.tr

TR EN E-Posta Aday Öğrenci Başkanlığa yazın Mi

İZMİR KATİP ÇELEBİ ÜNİVERSİTESİ FARKINDAYIZ FARKLIYIZ

Bölüm Akademik Birimler İdari Personel Öğrenciler Eğitim & Araştırma

**HEMŞİRELİK BÖLÜMÜ**

**HEPDAK** Hemşirelik Eğitim Programları Değerlendirme ve Akreditasyon Derneği 2012

**AKREDİTASYON BELGESİ**

İZMİR KATİP ÇELEBİ ÜNİVERSİTESİ  
Sağlık Bilimleri Fakültesi  
Hemşirelik Bölümü Lisans Programı

Hemşirelik Eğitimi Akreditasyon Kurulu tarafından değerlendirilmiş ve  
07/04/2023 - 30/09/2025 tarihleri arasında geçerli olmak üzere AKREDİTE edilmiştir.

Prof. Dr. Gülseren KOCAMAN  
HEAK Başkanı

Prof. Dr. Dilek ÖZMEN  
HEPDAK Yönetim Kurulu Başkanı

**Hemşirelik eğitim programı akredite oldu**

# Duyuru Takip Sayfası

<https://sbfhem.ikcu.edu.tr/Duyuru/>

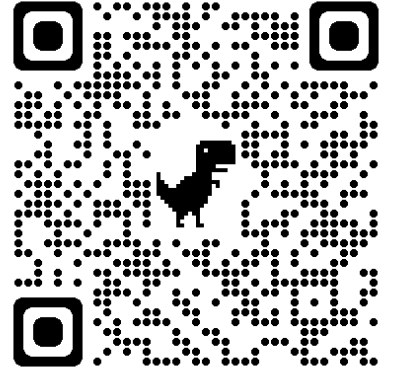

← → ↻ sbfhem.ikcu.edu.tr/Duyuru/

TR EN E-Posta

Aday Öğrenci Başkanlığa yazın



FARKINDAYIZ FARKLIYIZ



Bölüm

Akademik Birimler

İdari Personel

Öğrenciler

Eğitim & Araştırma

Ana Sayfa / Tüm Duyurular /

## Haberler

Tüm Haberler



### İKÇÜ SBF Hemşirelik Bölümü Memnuniyet Sıralamasında Zirveye Oynuyor

Üniversite Araştırmaları Laboratuvarı (ÜniAr) tarafından gerçekleştirilen Popüler Programların Mezun Memnuniyeti 2024 Araştırması sonuçlarına göre İKÇÜ SBF Hemşirelik Bölümü tüm Türkiye'deki devlet üniversiteleri arasın...

30.07.2024



### Doçentlik Tebriği

Hemşirelik Bölüm Başkanlığı tarafından Hemşirelik Esasları öğretim üyesi Doç. Dr. Ayşe Akbıyık'a doçentlik kutlaması yapıldı. Doçent ünvanı alan hocamıza Bölüm Başkanı Prof.Dr. Hatice Yıldırım Sarı ve Bölüm Başk...

30.07.2024

## Duyurular

Tüm Duyurular

Bugün  
10:11

2024-2025 Eğitim Öğretim Yılı Oryantasyon Programları

Yeni

09.08  
2024

Klinik Uygulama İçin Gerekli Belgeler

Yeni

08.08  
2024

İş Sağlığı ve Güvenliği Eğitimi

Yeni

10.06  
2024

2023 - 2024 Eğitim Öğretim Yılı Bahar Dönemi Bütünleme Sınav Takvimi Yayınlanmıştır



# Dilekçe ve Formlar

<https://sbfhem.ikcu.edu.tr/S/20982/dilekce-ve-formlar>

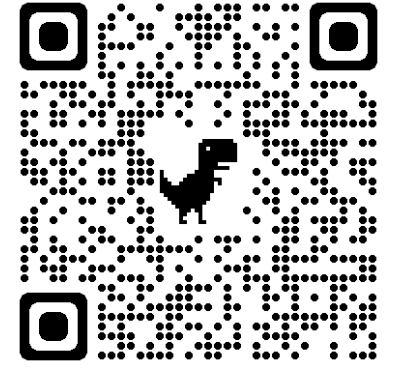

TR EN E-Posta Aday Öğrenci Başkanlığa yazın Mezun İletişim Sistemi

İZMİR KATİP ÇELEBİ ÜNİVERSİTESİ FARKINDAYIZ FARKLIYIZ

Bölüm Akademik Birimler İdari Birimler Öğrenciler Eğitim & Araştırma

HEMŞİRELİK BÖLÜMÜ

Lisans Eğitim Programı Program Özellikleri  
Lisansüstü Eğitim Programları Oryantasyon Programları  
Öğrenci Toplulukları Eğitim Kataloğu  
Mezun İletişim Sistemi Akademik Takvim  
Sınav Takvimi  
Ders Programı  
Akademik Danışmanlık  
Bölüm Öğrenci Temsilcisi  
Akran Yönderliği  
Simülasyon ve Simülasyon Laboratuvarı  
Öğrenci Değişim Programları  
**Dilekçe ve Formlar**  
Mevzuat

# Dilekçe ve Formlar

<https://sbfhem.ikcu.edu.tr/>



DİLEKÇE VE FORMLAR	İÇERİK İÇİN
Af Başvuru Formu	<a href="#">Tıklayınız</a>
Başka Üniversiteden Yaz Okulu Dersi Eşdeğerlilik Başvuru Formu	<a href="#">Tıklayınız</a>
Belge Talep Formu	<a href="#">Tıklayınız</a>
Bütünleme Sınavı Not Yükseltme Formu	<a href="#">Tıklayınız</a>
Ders Ekleme Bırakma Formu	<a href="#">Tıklayınız</a>
Ders İntibakı Talep Formu	<a href="#">Tıklayınız</a>
Dersten Çekilme Formu	<a href="#">Tıklayınız</a>
İlişik Kesme Formu	<a href="#">Tıklayınız</a>
Kayıp Geçici Mezuniyet Belgesi Bildirimi ve Diploma Talep Formu	<a href="#">Tıklayınız</a>
Kayıt Sildirme Talep Formu	<a href="#">Tıklayınız</a>
Klinik Uygulama-İzmir İl Sağlık Müdürlüğü Stajyer Öğrenci Covid-19 Pandemisinin Yarattığı Riskler Bilgilendirme Ve Onam Formu	<a href="#">Tıklayınız</a>
Klinik Uygulama-İzmir İl Sağlık Müdürlüğü Staj Mesleki Eğitim Uygulama Esnasında Uyulacak Kurallara Dair Taahhütname	<a href="#">Tıklayınız</a>
Klinik Uygulama- Personel Gizlilik Sözleşmesi	<a href="#">Tıklayınız</a>
Laboratuvar Malzemesi Kullanma İzin Formu	<a href="#">Tıklayınız</a>
Mezuniyet Aşaması Ek Sınav Talep Formu	<a href="#">Tıklayınız</a>
Mezuniyet Belgesi Talep Formu	<a href="#">Tıklayınız</a>
Öğrenci Bilgi Formu	<a href="#">Tıklayınız</a>
Öğrenci Cübbe Teslim Formu	<a href="#">Tıklayınız</a>
Öğrenci Dilekçe Formu	<a href="#">Tıklayınız</a>
Öğrenci İzin-Mazeret Sınavı Telafi Dersi Talep Formu	<a href="#">Tıklayınız</a>
Öğrenci Kimlik Kartı Yenileme Formu	<a href="#">Tıklayınız</a>
Öğrenime Ara Verme Formu	<a href="#">Tıklayınız</a>
Sınav Notu İtiraz Formu	<a href="#">Tıklayınız</a>
Akran Mentorluğu (Yönderliği) Değerlendirme Ölçeği Formu	<a href="#">Tıklayınız</a>
Akran Yönderliği programı Katılım Onay Formu	<a href="#">Tıklayınız</a>
Akran Yönderliği Programı Değerlendirme Formu	<a href="#">Tıklayınız</a>





## İKÇÜ Hemşirelik Bölümü

396 takipçi • 1 takip

Takiptesin

Mesaj Gönder

Ara

Gönderiler

Hakkında

Bahsetmeler

Değerlendirmeler

Reels

Fotoğraflar

Diğer

### Künye

İzmir Katip Çelebi Üniversitesi Sağlık Bilimleri Fakültesi Hemşirelik Bölümü duyurulan

Sayfa · Eğitim Sitesi

(0232) 329 35 35

### Gönderi

Filtreler

İKÇÜ Hemşirelik Bölümü  
1s ·

Sevgili Öğrenciler  
2024-2025 Eğitim-Öğretim yılı 1., 2., 3. ve 4. sınıf öğrencilerimiz için planlanmış olduğumuz oryantasyon programlarına ilişkin bilgiler aşağıda yer almaktadır.

ikcusbfhemsirelik



236  
gönderi

677  
takipçi

64  
takip

### İKCUHEMŞİRELİK

İzmir Katip Çelebi Üniversitesi SBF Hemşirelik Bölümü Resmi Sayfasıdır.

Bölümümüz HEPDAK tarafından akredite edilmiştir  
Balatçık Mah, Havaalanı Şosesi Cd. No:33/2, İzmir, Turkey

### Profesyonel pano

Son 30 günde 16 B görüntüleme.

Düzenle

Profili paylaş

İletişim



Duyurula...

Haberler...



Banner

Etkinlikle...



**İKÇÜ SBF HEMŞİRELİK BÖLÜMÜ ORYANTASYON GÜNLERİ**

16 Eylül 2024 Saat 10.00 4. Sınıf	17 Eylül 2024 Saat 10.00 3. Sınıf
16 Eylül 2024 Saat 13.30 1. Sınıf	17 Eylül 2024 Saat 13.30 2. Sınıf

Yer: Fiat Sevgin Konferans Salonu

İKÇÜ SBF HEMŞİRELİK BÖLÜMÜ

**Öğrencilerin dikkatine**

2024-2025 eğitim öğretim yılında yürütülecek olan klinik uygulamalara çıkabilecek için gerekli iş sağlığı ve güvenliği eğitimi başvuruları başlamıştır.

Görüntülemek için web sayfamızı ziyaret edebilir veya aşağıdaki QR kodunu okutabilirsiniz.



**İKÇÜ Hemşirelik Bölümü**

**Üniversiyet Sıralamasında Zirve Önemli**

**2**

**Tepelikürler**

Üniversite Araştırmaları Laboratuvarı (ÜnAr) tarafından gerçekleştirilen Popüler Programların Mezun Memnuniyeti 2024 Araştırmasında İKÇÜ SBF Hemşirelik Bölümü, devlet üniversitelerinde bulunan tüm hemşirelik programları arasında 2'nci sırada yer alıyor.

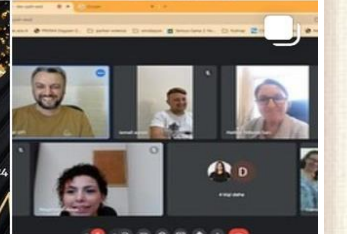



*Yeni eğitim öğretim yılında tüm öğrencilerimize başarılar dileriz.*



# İZMİR KÂTİP ÇELEBİ ÜNİVERSİTESİ SAĞLIK BİLİMLERİ FAKÜLTESİ HEMŞİRELİK BÖLÜMÜ 4. SINIF ORYANTASYON SUNUMU

**Prof. Dr. Hatice YILDIRIM SARI/** Hemşirelik Bölüm Başkanı

**Prof. Dr. Leyla BAYSAN ARABACI /** Hemşirelik Bölüm Başkan Yardımcısı

**Dr. Öğr. Üyesi Esra ARDAHAN AKGÜL/** Hemşirelik Bölüm Başkan Yardımcısı

**Dr. Öğr. Üyesi Yasemin AYHAN ÖNCÜ/** 4. Sınıf Koordinatörü

**Arş. Gör. Sinem ESKİDEMİR- Arş. Gör. Dr. Gamze AĞARTIOĞLU KUNDAKÇI**

**/ 4. Sınıf Koordinatör Yardımcısı**

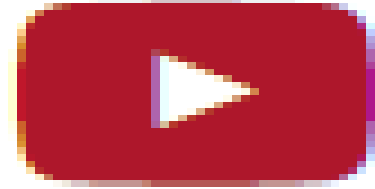

## HEMŐİRELİK BÖLÜMÜ TANITIM VİDEOSU

<https://www.youtube.com/watch?v=Bi7y6JVGLU8>

## 4. Sınıf Koordinatörlüğü



Dr. Öğr. Üyesi Yasemin AYHAN ÖNCÜ  
**4. Sınıf Koordinatörü**



Arş. Gör. Dr. Gamze AĞARTIOĞLU KUNDAKÇI  
**4. Sınıf Koordinatör Yardımcısı**



Arş. Gör. Sinem ESKİDEMİR  
**4. Sınıf Koordinatör Yardımcısı**

# Sunum İeriđi



Akademik Takvim



İntörnlük, İntörnlük Programı ve Uygulaması



Hemşirelik Bölümü Akreditasyon Çalıřmaları ve Uygulamalar



Hemşirelik Bölümü Duyurularına Ulaşım



# Akademik Takvim

<https://oidb.ikcu.edu.tr/S/21655/2024-2025-egitim-ogretim-yili-akademik-takvimleri>

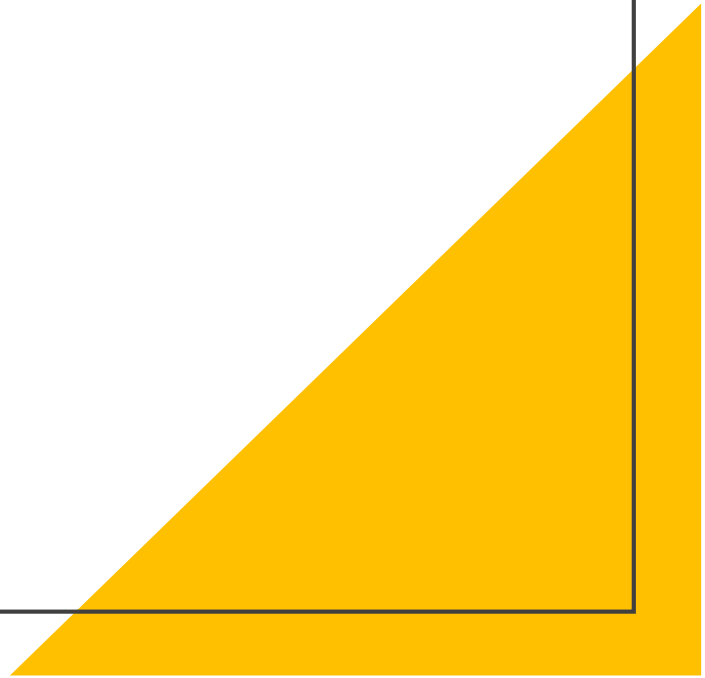

<b>Kayıt Yenileme ve Ders Kayıtları</b>	<b>23 Eylül 2024 – 27 Eylül 2024</b>
<b>Derslerin Başlaması</b>	30 Eylül 2024
<b>Ara Sınavlar</b>	16 Kasım 2024 – 24 Kasım 2024
<b>Derslerin Son Günü</b>	15 Ocak 2025
<b>Yarıyıl Sonu (Final) Sınavları</b>	16 Ocak 2025 – 26 Ocak 2025
<b>Bütünleme Sınavları</b>	03 Şubat 2025 – 09 Şubat 2025

# Güz Dönemi Önemli Tarihler



# **İntörnlük ve İntörnlük Uygulaması**



# İntörnlük

İKÇÜ Hemşirelik lisans programının ilk 6 yarıyıldaki ilgili anabilim dalı dersini başarı ile tamamlayan öğrenciye 7. ve 8. yarıyıda, hemşirelik mesleği uygulaması için gereken mesleki bilgi ve deneyimi kazandırmak amacıyla yapılan uygulamalardır.

# Dayanak

- Yükseköğretimde Uygulamalı Eğitimler Çerçeve Yönetmeliđi
- İzmir Kâtip Çelebi Üniversitesi Sağlık Bilimleri Fakültesi Hemşirelik Bölümü İntörnlük Uygulaması Usul ve Esasları
- İzmir İl Sağlık Müdürlüğü Staj/ Mesleki Eğitim/ Uygulama Rehberi
- İzmir Kâtip Çelebi Üniversitesi Önlisans ve Lisans Eğitim Öğretim ve Sınav Yönetmeliđi
- İzmir Kâtip Çelebi Üniversitesi Sağlık Bilimleri Fakültesi Lisans Eğitim-Öğretim ve Sınav Yönergesi
- Yükseköğretim Kurumları Öğrenci Disiplin Yönetmeliđi



# İntörn Hemşire

Hemşirelik uygulamaları için gerekli mesleki bilgi ve deneyimi kazandırmak amacıyla yapılan uygulamalara katılan Hemşirelik Bölümü 7. ve 8. yarıyıl öğrencisidir.

# İntörnlük Programının Amacı

İntörn hemşirenin;

- Eğitimi süresince öğrenmiş olduğu temel bilgilerini daha bağımsız ve uzun süreli olarak uygulamaya yansıtma becerisi kazanmasını,
- Mezuniyet öncesi mesleki deneyim kazanmasını,
- Bireyin, ailenin ve toplumun koruyucu, tedavi ve rehabilite edici alanlarda sağlık bakım gereksinimlerini karşılamak için, hemşirelik bakımını planlama, uygulama ve değerlendirme becerilerini daha üst düzeye çıkarmasını,

# İntörnlük Programının Amacı

- Kanıta dayalı uygulamalar doğrultusunda hemşirelik bakımını öğrenmesini,
- Hemşirelik alanında, uygulamada yaşanan sorunları fark etmesini, analiz etmesini ve çözümleri tartışmasını,
- Hemşirelik sürecini yerinde uygulayarak profesyonel yaşama hazırlanmasını sağlamaktır.

# İntörnlük Dersleri ve Süreleri

- İntörnlük dersleri intörn hemşirenin mesleki bilgi, beceri ve deneyim kazanması için 7. ve 8. yarıyılıda almak zorunda olduğu derslerdir.
- İntörnlük dersleri 7 dersten oluşur.
  - HEM400.1 İç Hastalıkları Hemşireliği İntörnlüğü
  - HEM400.2 Cerrahi Hastalıkları Hemşireliği İntörnlüğü
  - HEM400.3 Kadın Sağlığı ve Hastalıkları Hemşireliği İntörnlüğü
  - HEM400.4 Çocuk Sağlığı ve Hastalıkları Hemşireliği İntörnlüğü
  - HEM400.5 Ruh Sağlığı ve Psikiyatri Hemşireliği İntörnlüğü
  - HEM400.6 Halk Sağlığı Hemşireliği İntörnlüğü
  - HEM400.7 Hemşirelik Esasları İntörnlüğü



# HEM400.1 İÇ HASTALIKLARI HEMŞİRELİĞİ İNTÖRNLÜĞÜ

- Prof. Dr. Elif ÜNSAL AVDAL (AD Başkanı)
- Prof. Dr. Yasemin TOKEM
- Dr. Öğr. Üyesi Berna Nilgün ÖZGÜR SOY URAN
- Dr. Öğr. Üyesi Funda SOFULU
- Arş. Gör. Dr. İsmail AYVAZ



Prof. Dr. Elif ÜNSAL AVDAL (AD Başkanı)

Mail adresi: [elif.unsal.avdal@ikcu.edu.tr](mailto:elif.unsal.avdal@ikcu.edu.tr)

Dahili: 4771





# HEM400.2 CERRAHİ HASTALIKLAR HEMŞİRELİĞİ İNTÖRNLÜĞÜ

- Dr. Öğr. Üyesi Gülay OYUR ÇELİK (AD Başkanı)
- Dr. Öğr. Üyesi Deniz ŞANLI
- Arş. Gör. Sinem ESKİDEMİR
- Arş. Gör. Büşra DALFİDAN SAYIN
- Arş. Gör. Nagehan EVKAYA



Dr. Öğr. Üyesi Gülay OYUR ÇELİK (AD Başkanı)

Mail adresi: [gulay.oyur.celik@ikcu.edu.tr](mailto:gulay.oyur.celik@ikcu.edu.tr)

Dahili: 4760



# HEM400.3 KADIN SAĞLIĞI VE HASTALIKLARI HEMŞİRELİĞİ İNTÖRNLÜĞÜ

- Doç. Dr. Nuray EGELİOĞLU CETİŞLİ (AD Başkanı)
- Doç. Dr. İlknur YEŞİLÇINAR
- Dr. Öğr. Üyesi Ekin Dila TOPALOĞLU ÖREN
- Dr. Öğr. Üyesi Simge EVRENOL ÖÇAL
- Arş. Gör. Dr. Gülşen IŞIK
- Arş. Gör. Seda ÇETİN AVCI



Doç. Dr. Nuray EGELİOĞLU CETİŞLİ (AD Başkanı)  
Mail adresi: [nuray.egelioglu.cetisli@ikcu.edu.tr](mailto:nuray.egelioglu.cetisli@ikcu.edu.tr)  
Dahili: 4813



# HEM400.4 ÇOCUK SAĞLIĞI VE HASTALIKLARI HEMŞİRELİĞİ İNTÖRNLÜĞÜ

- Prof. Dr. Hatice YILDIRIM SARI (AD Başkanı)
- Dr. Öğr. Üyesi Beste ÖZGÜVEN ÖZTORNACI
- Dr. Öğr. Üyesi Esra ARDAHAN AKGÜL
- Öğr. Gör. Dr. Ebru BAKIR
- Arş. Gör. Dr. Pınar DOĞAN



Prof. Dr. Hatice YILDIRIM SARI (AD Başkanı)  
Mail adresi: [hatice.sari@ikcu.edu.tr](mailto:hatice.sari@ikcu.edu.tr)  
Dahili: 4810



# HEM400.5 RUH SAĞLIĞI VE HASTALIKLARI HEMŞİRELİĞİ İNTÖRNLÜĞÜ

- Prof. Dr. Leyla BAYSAN ARABACI (AD Başkanı)
- Dr. Öğr. Üyesi Ayşe BÜYÜKBAYRAM ARSLAN
- Dr. Öğr. Üyesi Dilek AYAKDAŞ DAĞLI
- Öğr. Gör. Dr. Betül KELEŞ
- Arş. Gör. Dr. Gülsenay TAŞ SOYLU
- Arş. Gör. Ece MUTLU SATIL



Doç. Dr. Leyla BAYSAN ARABACI (AD Başkanı)  
Mail adresi: [leyla.baysan.arabaci@ikcu.edu.tr](mailto:leyla.baysan.arabaci@ikcu.edu.tr)  
Dahili: 4770



# HEM400.6 HALK SAĞLIĞI HEMŞİRELİĞİ İNTÖRNLÜĞÜ

- Prof. Dr. Medine YILMAZ (AD Başkanı)
- Doç. Dr. Betül AKTAŞ
- Doç. Dr. Jülide Gülizar YILDIRIM DUMAN
- Dr. Öğr. Üyesi Gülçin UYANIK
- Dr. Öğr. Üyesi Feyza DERELİ
- Arş. Gör. Dr. Gamze AĞARTIOĞLU KUNDAKÇI



Prof. Dr. Medine YILMAZ (AD Başkanı)  
Mail adresi: [medine.cyilmaz@ikcu.edu.tr](mailto:medine.cyilmaz@ikcu.edu.tr)  
Dahili: 4780



# HEM400.7 HEMŐİRELİK ESASLARI İNTÖRNLÜĐÜ

- Prof. Dr. Esra AKIN (AD BaŐkanı)
- Doç. Dr. Derya UZELLİ
- Doç. Dr. Burcu CEYLAN
- Doç. Dr. AyŐe AKBİYİK
- ArŐ. Gör. Dr. Duygu YILDIRIM



Prof. Dr. Esra AKIN (AD BaŐkanı)  
Mail adresi: [esra.akin@ikcu.edu.tr](mailto:esra.akin@ikcu.edu.tr)  
Dahili:4790



# HEM403 HEMŐİRELİKTE YÖNETİM

- Prof. Dr. Melek ARDAHAN (AD Başkanı)
- Dr. Öğr. Üyesi Yasemin AYHAN ÖNCÜ



Prof. Dr. Melek ARDAHAN(AD Başkanı)  
Mail adresi: [melek.ardahan@ikcu.edu.tr](mailto:melek.ardahan@ikcu.edu.tr)  
Dahili:4714

# İntörnlük Dersleri ve Süreleri

Her bir intörnlük dersi hemşirelik lisans programı öğretim planına göre haftada 1 saat teorik, 8 saat uygulamadır (8 AKTS)



**2024-2025  
Eđitim Öğretim  
Yılı Güz Dönemi  
4.Sınıf Haftalık  
Ders Programı**



# İntörnlük Dersleri ve Süreleri



Öğrenci intörn koordinatörlüğü tarafından belirlenmiş olan ders grubunda güz yarıyılı ve bahar yarıyılında 3 derse kayıt olur.



Öğrenci bir yarıyılıda kaydıldığı 3 derse rotasyonlar şeklinde devam eder.

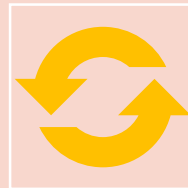

Rotasyon planları intörn koordinatörlüğü tarafından hazırlanır.



# 2024-2025 Eğitim Öğretim Yılı Güz Dönemi İntörnlük Uygulama Rotasyonu

A Grubu	Rotasyon 1 30 Eylül 2024 – 1 Kasım 2024	Rotasyon 2 4 Kasım 2024 - 6 Aralık 2024	Hemşirelikte Yönetim Dersi Uygulama Rotasyonu 9 Aralık 2024- 13 Aralık 2024	Rotasyon 3 16 Aralık 2024-15 Ocak 2025
İç Hastalıkları Hemşireliği	A-1 Grubu A-1-I Grubu (İHH) A-1-II Grubu (HE)	A-2 Grubu A-2-I Grubu (İHH) A-2-II Grubu (HE)	A-1 Grubu A-1-I Grubu (İHH) A-1-II Grubu (HE)	A-3 Grubu A-3-I Grubu (İHH) A-3-II Grubu (HE)
Kadın Sağlığı ve Hastalıkları Hemşireliği	A-2 Grubu	A-3 Grubu	A-2 Grubu	A-1 Grubu
Çocuk Sağlığı ve Hastalıkları Hemşireliği	A-3 Grubu	A-1 Grubu	A-3 Grubu	A-2 Grubu

B Grubu	Rotasyon 1 30 Eylül 2024 – 1 Kasım 2024	Rotasyon 2 4 Kasım 2024 - 6 Aralık 2024	Hemşirelikte Yönetim Dersi Uygulama Rotasyonu 9 Aralık 2024- 13 Aralık 2024	Rotasyon 3 16 Aralık 2024-15 Ocak 2025
Cerrahi Hastalıkları Hemşireliği	B-1 Grubu B-1-I Grubu (CHH) B-1-II Grubu (HE)	B-2 Grubu B-2-I Grubu (CHH) B-2-II Grubu (HE)	B-1 Grubu B-1-I Grubu (CHH) B-1-II Grubu (HE)	B-3 Grubu B-3-I Grubu (CHH) B-3-II Grubu (HE)
Ruh Sağlığı ve Psikiyatri Hemşireliği	B-2 Grubu	B-3 Grubu	B-2 Grubu	B-1 Grubu
Halk Sağlığı Hemşireliği	B-3 Grubu	B-1 Grubu	B-3 Grubu	B-2 Grubu

**NOT:** 30 Eylül 2024 Pazartesi günü oryantasyon programı yapılacaktır. 28 Ekim Pazartesi yarım gün, 29 Ekim Salı günü, 1 Ocak Çarşamba günü resmi tatildir. 18 Kasım- 22 Kasım 2024 ara sınav haftasında intörnlük dersleri ve uygulamaları yapılmayacaktır.



# 2024-2025 Eğitim Öğretim Yılı Güz Dönemi İntörnlük Uygulama Çalışma ve Devamsızlık Saatleri

İ.C.

İZMİR KÂTİP ÇELEBİ ÜNİVERSİTESİ

SAĞLIK BİLİMLERİ FAKÜLTESİ HEMŞİRELİK BÖLÜMÜ

2024-2025 EĞİTİM ÖĞRETİM YILI GÜZ DÖNEMİ İNTÖRNLÜK UYGULAMA

ÇALIŞMA VE DEVAMSIZLIK SAATLERİ

	Rotasyon 1 30 Eylül 2024 – 1 Kasım 2024	Rotasyon 2 4 Kasım 2024 - 6 Aralık 2024	Hemşirelikte Yönetim Dersi Uygulama Rotasyonu 9 Aralık 2024- 13 Aralık 2024	Rotasyon 3 16 Aralık 2024-15 Ocak 2025
Hafta sayısı	5 hafta -1,5gün (28 Ekim yarım gün, 29 Ekim 2024 bir gün resmi tatil)	5 hafta [1 hafta ara sınav haftası (18 Kasım - 22 Kasım 2024)]	1 hafta	4 hafta (1 Ocak 2025 bir gün resmi tatil) (13-14-15 Ocak 2025 tarihleri telafî amacıyla kullanılacaktır)
Çalışma saati	104 saat [(5x24)-(8x2)]	96 saat (4x24)	28 saat	88 saat [(4x24)- (1x8)]
Çalışma sayısı (8 saatlik)	13 çalışma (104/8)	12 çalışma (96/8)	3,5 çalışma	11 çalışma (88/8)
Devamsızlık sayısı (8 saatlik)	3 çalışma [(104x20/100)/8]	2 çalışma [(96x20/100)/8]	-	2 çalışma [(88x20/100)/8]

**Not:** 30 Eylül 2024 Pazartesi günü oryantasyon programı yapılacaktır. 28 Ekim Pazartesi yarım gün, 29 Ekim Salı günü, 1 Ocak Çarşamba günü resmi tatildir.

18 Kasım- 22 Kasım 2024 ara sınav haftasında intörnlük dersleri ve uygulamaları yapılmayacaktır.

# İntörnlük Dersleri ve Süreleri

- İntörn koordinatörlüğü tarafından belirlenen rotasyon planına göre her bir intörn hemşire için ilgili anabilim dalı intörn sorumlu öğretim üye ve elemanı tarafından dersin haftalık uygulama saatine uygun şekilde çalışma çizelgesi düzenlenir.
- Bu çalışma çizelgesinde her bir intörn hemşirenin uygulama günleri ve saatleri belirtilir.

# İntörnlük Dersleri ve Süreleri

Çalışma çizelgeleri ilgili anabilim dalı intörn sorumlu öğretim üye ve elemanı tarafından verilecektir

# İntörnlük Uygulamalarına Devam Zorunluluđu

- İntörn hemşire, ilgili yönetmelik doğrultusunda uygulamaların %80'ine devam etmek zorundadır.
- Devamsızlık yapma durumunda devamsızlık yapılan tarihi, sorumlu öğretim elemanı ve sorumlu intörn klinik hemşiresine bildirmeleri gerekmektedir.

## **Derslere Devam Zorunluluđu ve Denetlenmesi**

**MADDE 12- (Deđişik Senato: 23.06.2014 - 2014/17)** (1) Öğrenci derslere ve uygulamalara devam etmek zorundadır. Teorik derslerin % 30'undan, uygulamaların % 20'sinden fazlasına devam etmeyen ve uygulamalarda başarılı olamayan öğrenci, o dersin yarıyıl/yılsonu ya da bütünleme sınavına alınmaz. Tekrarlanan derslerde önceki dönemde devam şartı yerine getirilmiş ise, ara sınavlara girmek kaydıyla bu derslerde devam şartı aranmaz, uygulamalı derslerde devam şartı aranır.

# İntörnlük Uygulamalarının Yapılacağı Kurumlar

- İzmir Kâtip Çelebi Üniversitesi Atatürk Eğitim ve Araştırma Hastanesi
- Sağlık Bilimleri Üniversitesi İzmir Dr. Behçet Uz Çocuk Hastalıkları ve Cerrahisi Eğitim ve Araştırma Hastanesi
- İzmir Şehir Hastanesi
- Dr. Suat Seren Göğüs Hastalıkları ve Cerrahisi Eğitim ve Araştırma Hastanesi
- İzmir Bornova Türkan Özilhan Devlet Hastanesi
- Birinci Basamak Sağlık Kuruluşları



## **İntörnlük Uygulamalarının Yapılacağı Kurumlar**

İntörnlük uygulamasının  
yapılacağı kurumlar, uygulama  
alanları ve rotasyonlar  
kesinlikle deęiştirilmeyecektir.

# Görev, Yetki ve Sorumluluklar



## İntörn hemşirenin görev yetki ve sorumlulukları;

- Hemşirelik Bölümü tarafından hazırlanan uygulama programına uymak ve intörnlük uygulamasının gerektirdiği görevleri zamanında ve eksiksiz yapmak zorundadır.
- Uygulama yaptığı kurumun çalışma ve güvenlik kurallarına uymak ve mevcut mekân, araç ve gereçleri özenle kullanmakla yükümlüdür.

# Görev, Yetki ve Sorumluluklar



## İntörn hemşirenin görev yetki ve sorumlulukları;

- Bu yükümlülüklerini yerine getirmemesinden doğan her türlü sorumluluk intörn hemşireye ait olup, öğrenci hakkında ayrıca Yükseköğretim Kurumları Öğrenci Disiplin Yönetmeliği hükümleri uyarınca gerekli işlemler yapılır.

# Görev, Yetki ve Sorumluluklar



## İntörn hemşirenin görev yetki ve sorumlulukları;

- Hastanın tedavi ve bakımını yürüten ekipte aktif olarak tedavi, bakım girişimlerine ve hasta vizitlerine katılır.
- Sağlık kuruluşuna başvurusundan ayrılışına/ taburcu olana kadar hemşirelik sürecine uygun olarak hastanın bakımını planlayıp yürütür ve her klinik/ alan uygulama süresi içinde bakım planı ve vaka sunumu yapar, ders ile ilgili gerekli materyalleri hazırlar.



# Görev, Yetki ve Sorumluluklar



## İntörn hemşirenin görev yetki ve sorumlulukları;

- Diğer çalışanlarla bilgi alışverişinde bulunur, klinik ve laboratuvar işlemlerini izler, kayıtlarının düzenli tutulmasını sağlar.
- Hastaları evdeki bakım devamlılığına hazırlamak amacı ile her klinik/ alan içinde hasta eğitim programları düzenler ve yürütür.

# Görev, Yetki ve Sorumluluklar



## İntörn hemşirenin görev yetki ve sorumlulukları;

- Her klinik alan içinde, sağlık personeline verilecek hizmet içi eğitim programlarının düzenlenmesi ve yürütülmesinde aktif olarak yer alır.
- Uygulama süresince kliniğe/ alana gelen Fakültenin Hemşirelik Bölümü alt yarıyıl öğrencilerinin çalışmalarını gözetir ve eğitimlerine yardımcı olur.

# Görev, Yetki ve Sorumluluklar



## İntörn hemşirenin görev yetki ve sorumlulukları;

- Uygulama yaptığı klinikte bir rotasyon süresince hafta içi/ hafta sonu gece 16 saat ve hafta sonu gündüz 8 saat olmak üzere, çalışma çizelgesine ve klinik koşullarına göre en fazla 5 nöbet tutar. Hafta içi gece nöbetinin öncesi ve sonrasındaki günlerde izinli sayılır.
- Uygulamadan sorumlu olduğu klinik dışında nöbet tutamaz.
- Uygulama yaptığı klinikte, klinik çalışma saatlerine kesinlikle uymak zorundadır.

# Görev, Yetki ve Sorumluluklar



## İntörn hemşirenin görev yetki ve sorumlulukları;

- Uygulama yaptığı klinikte/ alanda belirtilen görev yetki ve sorumluluklarını intörn sorumlu hemşiresine bağlı olarak ve onun denetiminde sürdürür.
- Uygulama süresince klinik/ alan uygulamalarında, Hemşirelik Bölüm Kurulunun belirlediği forma ve kıyafet modeline her koşulda uyar.
- Uygulama öncesinde uygulama yaptığı kurum tarafından talep edilen sağlık raporlarını alarak kurumun ilgili birimine teslim eder.



# İntörnlük Uygulamasının Değerlendirilmesi

**MADDE 10 (Değişik Senato: 10.10.2017 - 2017/25)**

İntörnlük uygulamasının değerlendirilmesi, *İzmir Kâtip Çelebi Üniversitesi Sağlık Bilimleri Fakültesi Lisans Eğitim Öğretim ve Sınav Yönergesi* Esaslarında belirtilen şekilde yapılır.

- İntörn hemşire değerlendirmesinde her intörnlük dersinin başarı notu, ara sınav notunun **%50'si** ve yarıyıl sonu sınav notunun **%50'si** alınarak hesaplanır.
- Ara sınav notunun **%40'ı** intörn sorumlu hemşiresinin notundan, **%60'ı** ise intörn sorumlu öğretim üye ve elemanının notundan oluşur.

# İntörnlük Uygulamasının Değerlendirilmesi

**MADDE 10 (Değişik Senato: 10.10.2017 - 2017/25)**

İntörnlük dersinin ara sınavı ve yarıyıl sonu sınavı, sorumlu öğretim üye ve elemanının belirlediği şekilde (teorik ders performansı, hemşirelik süreci, vaka sunumu, hasta viziti, yazılı sınav, sözlü sınav) yapılır.

# İntörnlük Uygulamasının Deęerlendirilmesi

- İntörnlük dersinden başarısız olan öğrenci yeni eğitim öğretim yılında dersi tekrar eder.
- İntörnlük dersinden devamsız olan öğrenci yarıyıl sonu sınavına ve yarıyıl sonu bütünleme sınavına alınmaz ve yeni eğitim öğretim yılında dersi tekrar eder.
- İntörnlük dersinden yarıyıl sonu bütünleme sınavına girecek olan öğrenci yarıyıl sonu bütünleme sınavının kurallarına uygun olarak sınava alınır.

# İntörnlük Uygulamasının Değerlendirilmesi

- Değerlendirme formları, ilgili anabilim dalı intörn sorumlu öğretim üye ve elemanı tarafından verilecektir.

# AKADEMİK DANIŞMANLIK

Akademik Danışmanlık İKÇÜ Öğrenci Danışmanlığı Yönergesi'ne göre yürütülmektedir

- Ders kayıt işlemlerinin **uygunluğunu değerlendirir ve onay verir.**
- Öğretim planı, Fakülte ve Üniversitenin Eğitim, Öğretim ve Sınav Yönetmeliği, Öğrenci Kulüpleri, Öğrenci Temsilciliği, vb. konularda **öğrenciyi aydınlatır.**
- Değişim programları konusunda **öğrencileri bilgilendirir ve yönlendirir.**
- Mezuniyet sonrası için kariyer planlama konusunda öğrenciyeye **rehberlik ve yönlendirme yapar.**
- Maddi sıkıntı içerisinde bulunan öğrencilere burs bulma/alma konusunda **rehberlik eder.**
- Öğrencilere akademik başarılarına, kişisel ve sosyal gelişimlerine katkıda bulunacak biçimde **yol gösterir, öğrencideki gelişmeleri izler.**

**Danışmanlarınıza akademik danışmanlık saatleri içerisinde ulaşabilirsiniz**

<https://sbfhem.ikcu.edu.tr/S/19524/akademik-danismanlik>



# **Hemşirelik Bölümü Akreditasyon Çalışmaları ve Uygulamalar**

# AKREDİTASYON

Bir eğitim kurumu veya programının hizmet ve operasyonlarının, geçerli standartlara (ölçütlere) uygun olup olmadığını belirlemek amacıyla dış bir kurum tarafından değerlendirildiği bir tür kalite güvence sürecidir

Akreditasyon öğrencilerin kaliteli eğitim alarak daha iyi hasta bakımı vermelerini ve değerlerini geliştirmelerini, mezuniyet sonrası tercih edilebilirliklerini arttırmayı sağlar

# AKREDİTASYON BELGESİ

**İZMİR KATİP ÇELEBİ ÜNİVERSİTESİ**  
**Sağlık Bilimleri Fakültesi**  
**Hemşirelik Bölümü Lisans Programı**

Hemşirelik Eğitimi Akreditasyon Kurulu tarafından değerlendirilmiş ve  
07/04/2023 - 30/09/2025 tarihleri arasında geçerli olmak üzere AKREDİTE edilmiştir.

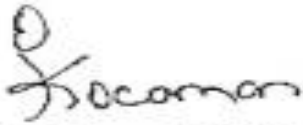

Prof. Dr. Gülseren KOCAMAN  
HEAK Başkanı



Prof. Dr. Dilek ÖZMEN  
HEPDAK Yönetim Kurulu Başkanı



# AKREDİTASYON

Akreditasyon ve kalite süreçlerinin sağlıklı yürütülebilmesi için;

- Bu kapsamda sizden doldurmanız istenen **anketlere ve geri bildirim formlarına bildirilen süre içinde** dönüş yapmanız akreditasyon çalışmalarının devamlılığı, eğitim programımızın kalitesi ve sürdürülebilirliği için önem taşımaktadır.



# AKRAN YÖNDERLİĞİ PROGRAMI

**Akran Yönderliği:** Akran yönderliği programının amacı; Hemşirelik Bölümü dördüncü sınıfında öğrenim gören öğrencilerin diğer sınıflarda öğrenim gören öğrencilere sorumlu öğretim elemanı izlemi ile belirlenen konularda rehberlik yapmasıdır.

**Danışan;** kendisinden daha kıdemli ve deneyimli dördüncü sınıf hemşirelik öğrencisinden destek alan 1./2./3. sınıf hemşirelik öğrencisidir.

**Yönder** ise; alt dönem hemşirelik öğrencisinin, klinik uyum sürecini kolaylaştırmak ve klinik başarı düzeyini geliştirmek amacıyla ona rehberlik eden 4. sınıf hemşirelik öğrencisidir.

# AKRAN YÖNDERLİĞİ PROGRAMI

## Akran Yönderliği Kapsamında Uygulanması Planlanan Faaliyetler:

- Kliniğin tanıtılması,
- Sağlık bakım ekibinin tanıtılması,
- Klinik kuralların aktarılması,
- Hasta ve hasta yakınları ile etkileşimin sağlanması,
- Klinik ekip ile etkileşimin sağlanması,
- Hasta bakım sürecinde rehberlik sağlanması,
- Klinikte kullanılan bilgi sistemlerinin tanıtılması (probel vb.)
- Üniversite yerleşkesinde yaşam, üniversitenin öğrencilere sağladığı hizmetler, hemşirelik eğitim programı, eğitimde ölçme değerlendirme, burs olanakları, İKÇÜ öğrenci kulüpleri hakkında rehberlik edilmesi





# Açık Laboratuvar Sistemi

- Hemşirelik Bölümü Beceri Laboratuvarları
- **7 Ekim 2024- 31 Aralık 2024** tarihleri arasında
- her **Pazartesi ve Salı** günleri saat **12.30-13.30** arasında öğrencilerin kullanımına açıktır.

# SOSYAL TRANSKRİPT

- Öğrencilerden öğrenim gördükleri 4 yıllık süre içerisinde;
- **1 faaliyete** katılım sağlamaları beklenmektedir.
  - \*1 bildiri **ve/veya**
  - \*1 araştırma raporu **ve/veya**
  - \*1 öğrenci topluluğu üyeliği **ve/veya**
  - \*1 toplumsal duyarlılık projesi **ve/veya**
  - \*1 bilimsel projeye
- Bu etkinliklere dair belgelerin UBYS üzerinden sosyal transkript alanına eklenmesi gerekmektedir.



T.C.

İZMİR KATİP ÇELEBİ ÜNİVERSİTESİ

SAĞLIK BİLİMLERİ FAKÜLTESİ

HEMŞİRELİK BÖLÜMÜ

**ÖĞRENCİ BECERİ İZLEM KARNESİ**

# ÖĞRENCİ BECERİ İZLEM KARNESİ

Hemşirelik bölümü öğrencilerinden uygulamaları sırasında gerçekleştirmesi beklenen, uygulamalı mesleki derslere ait becerilerin listesini kapsamaktadır.



# ÖĞRENCİ BECERİ İZLEM KARNESİ

İZMİR KÂTİP ÇELEBİ ÜNİVERSİTESİ

SAĞLIK BİLİMLERİ FAKÜLTESİ HEMŞİRELİK BÖLÜMÜ

ÖĞRENCİ BECERİ KARNESİ

Hemşirelik öğrencileri beceri karnesi Hemşirelik Ulusal Çekirdek Eğitim Programı (HUÇEP 2014) göz önüne alınarak düzenlenmiştir. Klinik ve alan uygulamasında beceri listesinin işlenmesi ve takibi öğrenci sorumluluğundadır. Hemşirelik Bölümü öğrencileri birinci sınıftan itibaren beceri listelerinde belirtilen becerileri yerine getirdiklerinde, dersin sorumlu öğretim üyesi veya klinik sorumlu hemşiresi/klinik hemşiresi ilgili beceri alanını paraflar. Beceri kontrol listeleri her yıl/yarıyıl sonunda ilgili komisyon tarafından kontrol edilir ve kontrol edildiğine ilişkin imzalanır. Dördüncü sınıfta olan öğrencilerin beceri kontrol listeleri güz dönemi sonunda kontrol edilir ve mezuniyete kadar yapılmayan uygulamaları/becerileri (imkanlar dâhilinde) tamamlayabilmesi için dönem arasında ek uygulama planlanabilir.

# ÖĞRENCİ BECERİ İZLEM KARNESİ KULLANIMI

- Öğrencinin uygulamalar sırasında her bir uygulamayı **en az üç kez** klinik hemşire ve/veya öğretim elemanı gözetiminde bu becerileri gerçekleştirmesi beklenmektedir.
- İlgili mesleki ders uygulamasına özgü beceri uygulama takip çizelgesi, becerinin uygulandığının gözlenmesinin ardından **sorumlu öğretim elemanı/gözlemi yapan klinik hemşire** tarafından **tarih ve beceri düzeyi yazılıp, imza atılarak** kayıt altına alınacaktır.
- İntörnlükte her yarı yılın sonunda öğrencinin tamamladığı ve tamamlayamadığı uygulamalar öğretim elemanları tarafından değerlendirilecek ve gerekirse **eksik becerilerin tamamlanabilmesi için** yeni uygulama planlanabilecektir.



- Öğrencilerin klinik uygulamalar sırasında Beceri Karnesini yanında bulundurması zorunludur.

Örnek İmza Kutusu :

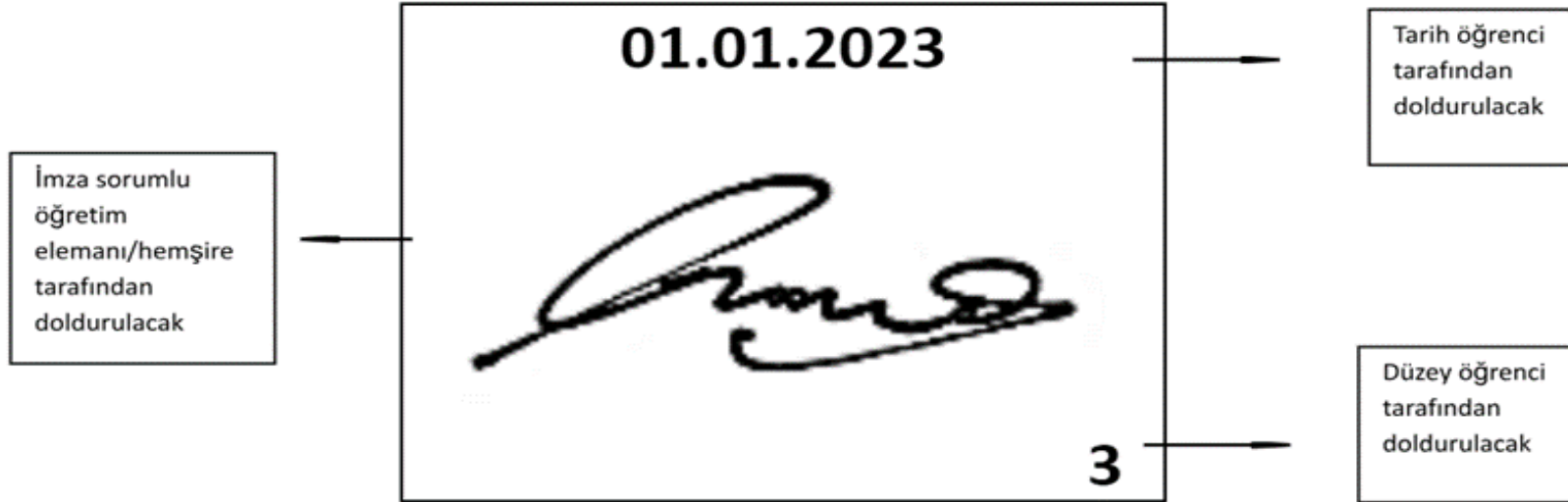

The diagram illustrates the components of a signature box. It consists of a central rectangular box containing a date, a signature, and a number. Three arrows point from external text boxes to these elements:

- The top arrow points to the date "01.01.2023", with the text "Tarih öğrenci tarafından doldurulacak" (Date to be filled by the student).
- The middle arrow points to the signature, with the text "İmza sorumlu öğretim elemanı/hemşire tarafından doldurulacak" (Signature to be filled by the responsible instructor/nurse).
- The bottom arrow points to the number "3", with the text "Düzey öğrenci tarafından doldurulacak" (Level to be filled by the student).



# MEZUN İLETİŞİM SİSTEMİ

İKÇÜ ÜBYS

- ELEKTRONİK BELGE YÖNETİM SİSTEMİ <
- AKADEMİK PERFORMANS BİLGİ SİSTEMİ <
- BAP İŞLEMLERİ <
- SERVİS/DESTEK İŞLEMLERİ <
- BAŞVURU İŞLEMLERİ <
- PROJE TAKİBİ <
- TEKNOLOJİ TRANSFER OFİSİ <
- SERTİFİKA/KURS EĞİTİM PROGRAMLARI <
- KALİTE YÖNETİM SİSTEMİ <
- MEZUN YÖNETİM SİSTEMİ** ▾
- Mezun Portal

İKÇÜ KÂTİPÇİLERİ ENVERİSTESİ

Mezun Sistemi

HAKKIMIZDA BÜYÜK MEZUNLAR İSTATİSTİKLER İLANLAR DUYURULAR/ETKİNLİKLER GALERİ İLETİŞİM

İKÇÜ'YÜ arkadaşlarımızla buluşmak, yeni kariyer fırsatlarından yararlanmak için sande üye ol !!

<https://mezun.ikc.edu.tr/GTS/Portal/home/index#section3000906>

<https://mezun.ikc.edu.tr/GTS/Application/Public/ForgotPassword>



## SAĞLIK BİLİMLERİ FAKÜLTESİ HEMŞİRELİK BÖLÜMÜ

### 1. MEZUNLAR BULUŞMASI

**Tarih: 10 Mayıs 2022**

PROGRAM

10:00-12:00 Açılış  
Hemşirelik Haftası Etkinliği  
12:00-13:30 Müzik Dinletisi  
13:30-15:00 Mezunlar Anlatıyor

**Saat: 10:00**

**Yer: Prof. Dr. Fuat Sezgin Konferans Salonu**

## İKÇÜ'nün İlk Mezun Buluşması Hemşirelik Bölümünden





# Hemşirelik Bölümü Duyurularına Ulaşım

<https://sbfhem.ikcu.edu.tr/Duyuru/>

HEMŞİRELİK BÖLÜMÜ



Haberler ::



Tebrik

Sağlık Bilimleri Fakültesi Hemşirelik Bölümü Çocuk Sağlığı ve Hastalıkları Hemşireliği Anabilim Dalı Başkanı Prof. Dr. Hatice YILDIRIM SARI Üniversitemiz Sağlık Bilimleri Enstitüsü Müdürlüğüne atanmıştır. Tebrik ediyor, başarılarının devamını diliyoruz. ...

10.08.2022

Tüm Haberler

Duyurular ::

22.08  
2022

2022-2023 Eğitim Öğretim Yılı Güz Dönemi Ders Programı

Veni

20.05  
2022

Bahar dönemi final ve bütünleme takvimleri yayınlanmıştır!

Tüm Duyurular

# İKÇÜ HEMŞİRELİK BÖLÜMÜ İNTERNET SAYFASI

HEMŞİRELİK BÖLÜMÜ

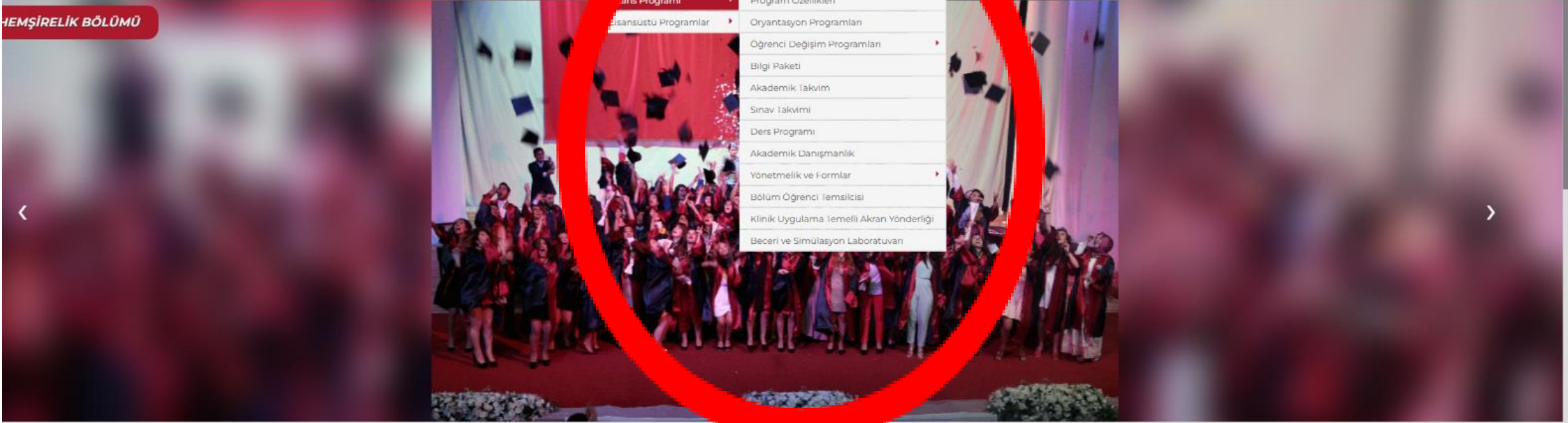

Haberler ::

Tüm Haberler

Duyurular ::

Tüm Duyurular



Tebrik

10.08.2022

22.08  
2022

2022-2023 Eğitim Öğretim Yılı Güz Dönemi Ders Programı

Yeni

# İKÇÜ HEMŞİRELİK BÖLÜMÜ İNTERNET SAYFASI

TR EN E-Posta Aday Öğrenci Başkanlığa yazın

**İZMİR KATİP ÇELEBİ ÜNİVERSİTESİ** FARKINDAYIZ FARKLIYIZ

Bölüm Akademik Birimler İdari Birimler Öğrenciler Eğitim Araştırma

Ana Sayfa / Tüm Duyurular /

**Lisans Eğitim Programı** Program Özellikleri

**Lisansüstü Eğitim Programları** Oryantasyon Programları

**Öğrenci Toplulukları** Eğitim Kataloğu

**Mezun İletişim Sistemi** Akademik Takvim

**Dilekçe ve Formlar** Sinav Takvimi

**Ders Programı** Ders Programı

**Akademik Danışmanlık** Akademik Danışmanlık

**Bölüm Öğrenci Temsilcisi** Bölüm Öğrenci Temsilcisi

**Akran Yönderliği** Akran Yönderliği

**Beceri ve Simülasyon Laboratuvarı** Beceri ve Simülasyon Laboratuvarı

**Öğrenci Değerlendirme Programları** Öğrenci Değerlendirme Programları

**Dilekçe ve Formlar** Dilekçe ve Formlar

**Mevzuat** Mevzuat

**Duyurular ::**

**2023-2024 Güz Dönemi ders programları yayı**

Değerli öğrenciler 2023-2024 Güz Dönemi ders programları görüntülemek için tıklayınız.

**2022-2023 Bahar Dönemi Final ve Bütünleme Sınav Takvimi Yayınlanmıştır**

Değerli Öğrenciler 2022-2023 eğitim öğretim yılı bahar dönemi final ve bütünleme sınav takvimleri yayınlanmıştır. Görüntülemek için tıklayınız.

**Mesleki zorunlu derslerde başarı oranı düşük öğrenciler için planlanan dersler**

Değerli öğrenciler 2022-2023 Bahar dönemi için mesleki zorunlu derslerde başarı oranı düşük öğrenciler için planlanan derslere ilişkin zaman çizelgesini görmek için tıklayınız.

**2022-2023 Eğitim Öğretim Yılı Bahar Dönemi Mesleksel Beceri Laboratuvarı**

2022-2023 Eğitim Öğretim Yılı Bahar Dönemi Mesleksel Beceri Laboratuvarı 22.05.2023-09.05.2023 tarihleri arasında öğrencilerin kullanımına açıktır. Mesleksel Beceriler Laboratuvarı Çalışma Planı aşağıdaki gibidir.

**Sayısına Göre Duyurular ::**

**294 kez okundu**

**2022-2023 Bahar Dönemi Final ve Bütünleme Sınav Takvimi Yayınlanmıştır**

**257 kez okundu**

**Bahar dönemi ders programları yayınlanmıştır**

**225 kez okundu**

**14 EYLÜL 2023 14:56**

**2023-2024 Güz Dönemi ders programları yayınlanmıştır**

**222 kez okundu**

**23 AĞUSTOS 2022 12:17**

**Final sınav takvimleri yayınlanmıştır**

**215 kez okundu**

**25 EKİM 2022 11:47**

**Ara sınav takvimleri yayınlanmıştır.**

**174 kez okundu**

**23 MAYIS 2023 14:54**

**2022-2023 Eğitim Öğretim Yılı Bahar Dönemi Mesleksel Beceri Laboratuvarı**

**166 kez okundu**

**29 MART 2022-2023 Bahar Dönemi**

<https://ehbham.iksu.edu.tr/S/16611>

# Dilekçe ve Formlar

# Dilekçe ve Formlar

AKADEMİK BİRİMLER İDARİ PERSONEL ÖĞRENCİLER EĞİTİM & ARAŞTIRMA

## DİLEKÇE VE FORMLAR.

28.09.2023 16:05 | Paylaş | Paylaş | 1 kez okundu | A+ | A- | 01 dakika.

DİLEKÇE VE FORMLAR	İÇERİK İÇİN
Af Başvuru Formu	<a href="#">Tıklayınız</a>
Başka Üniversiteden Yaz Okulu Dersi Eşdeğerlilik Başvuru Formu	<a href="#">Tıklayınız</a>
Belge Talep Formu	<a href="#">Tıklayınız</a>
Bütünleme Sınavı Not Yükseltme Formu	<a href="#">Tıklayınız</a>
Ders Ekleme Bırakma Formu	<a href="#">Tıklayınız</a>
Ders İntibakı Talep Formu	<a href="#">Tıklayınız</a>
Dersten Çekilme Formu	<a href="#">Tıklayınız</a>
İlişik Kesme Formu	<a href="#">Tıklayınız</a>
Kayıp Geçici Mezuniyet Belgesi Bildirimi ve Diploma Talep Formu	<a href="#">Tıklayınız</a>
Kayıt Sildirme Talep Formu	<a href="#">Tıklayınız</a>
Klinik Uygulama-İzmir İl Sağlık Müdürlüğü Stajyer Öğrenci Covid-19 Pandemisinin Yarattığı Riskler Bilgilendirme Ve Onam Formu	<a href="#">Tıklayınız</a>
Klinik Uygulama-İzmir İl Sağlık Müdürlüğü Staj Mesleki Eğitim Uygulama Esnasında Uyulacak Kurallara Dair Taahhütname	<a href="#">Tıklayınız</a>
Klinik Uygulama- Personel Gizlilik Sözleşmesi	<a href="#">Tıklayınız</a>
Laboratuvar Malzemesi Kullanma İzin Formu	<a href="#">Tıklayınız</a>
Mezuniyet Aşaması Ek Sınav Talep Formu	<a href="#">Tıklayınız</a>
Mezuniyet Belgesi Talep Formu	<a href="#">Tıklayınız</a>



# İKÇÜ Hemşirelik Bölümü Facebook'ta



**İKÇÜ Hemşirelik Bölümü**

390 takipçi • 1 takip

Takiptesin

Mesaj

Ara

Gönderiler

Hakkında

Bahsetmeler

Değerlendirmeler

Takipçiler

Fotoğraflar

Diğer

...

# İKÇÜ Hemşirelik Bölümü Instagram'da



ikcusbhemsirelik

Takip Et

Mesaj Gönder



95 gönderi

472 takipçi

62 takip

İKCUHEMSİRELİK

İzmir Katip Çelebi Üniversitesi SBF Hemşirelik Bölümü Resmi Sayfasıdır.

📌 Bölümümüz HEPDAK tarafından akredite edilmiştir 📌

cagla.ayer ve karsiyakaamericanlife takip ediyor



Haberler



Etkinlikler



Banner



2022-2023 D...

# Instagram'da İKÇÜ Hemşirelik Bölümü Mezunları



ikcuhemşirelikmezunlari

Takip Et



1 gönderi

110 takipçi

140 takip

İKÇÜ Hemşirelik Mezunları

huseyin.arabaciii, feyza.derelii, gzemarslann + 2 diğer kişi takip ediyor

GÖNDERİLER

ETİKETLENENLER



Başarılı bir eğitim  
öğretim yılı  
geçirmenizi dileriz...

